ÚZEMNÍ PLÁN
ZÁDVEŘICE - RAKOVÁ

PŘEDPOKLÁDANÉ ÚPLNÉ ZNĚNÍ PO ZMĚNĚ Č.1

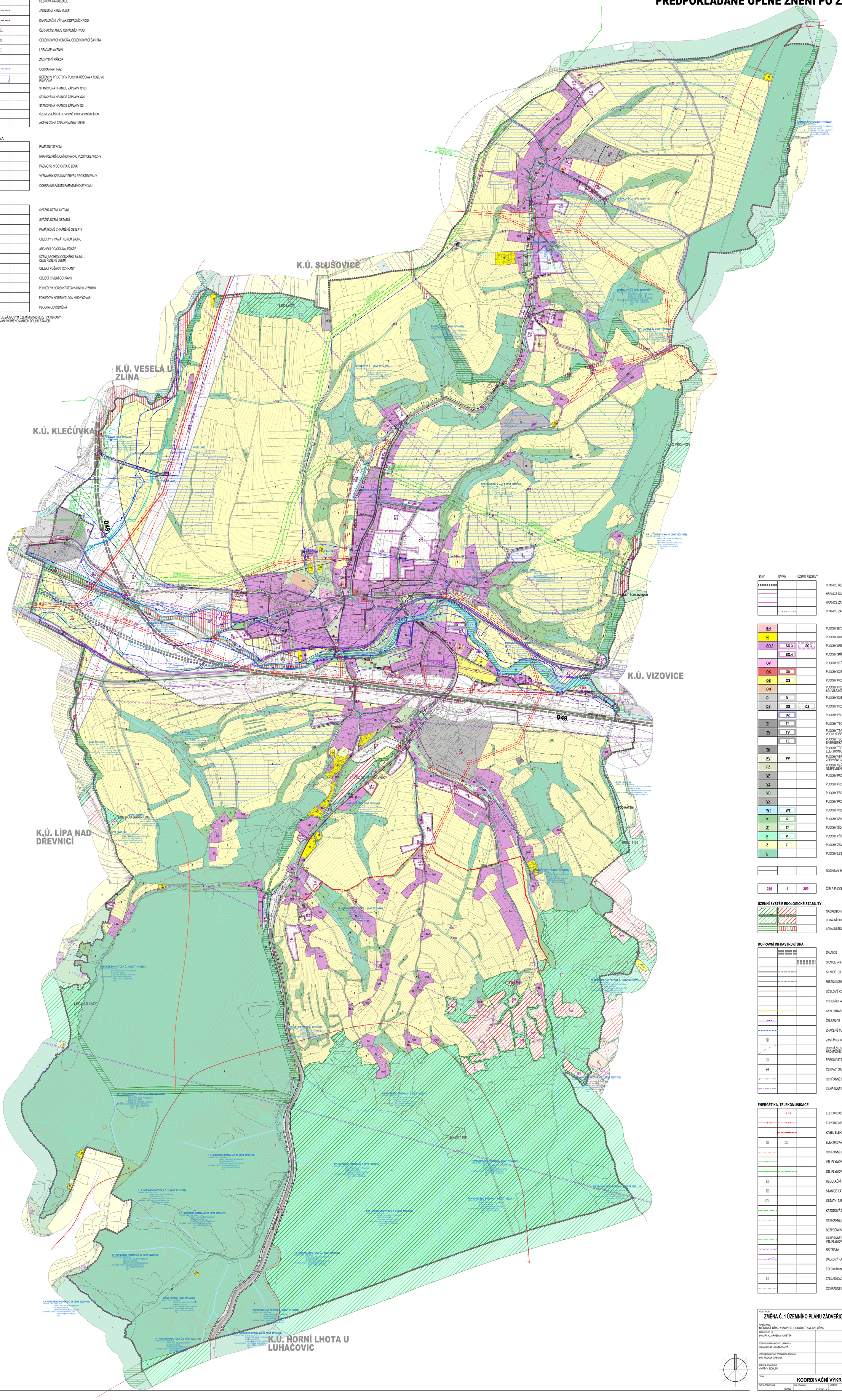

VODNÍ HOSPODÁŘSTVÍ

- PŘIVÁDĚCÍ VODOVODNÍ ŘAD
- ROZVODNÁ VODOVODNÍ SÍŤ I. TLAKOVÉHO PÁSMA
- ROZVODNÁ VODOVODNÍ SÍŤ II. TLAKOVÉHO PÁSMA
- ROZVODNÁ VODOVODNÍ SÍŤ III. TLAKOVÉHO PÁSMA
- ČERPACÍ STANICE VODÁRENSKÁ
- AT STANICE
- REDUKČNÍ ŠACHTA
- VODOJEM
- HRANICE TLAKOVÝCH PÁSEM
- KANALIZAČNÍ SBĚRAČ JEDNOTNÉ KANALIZACE
- SPLAŠKOVÁ KANALIZACE
- DEŠŤOVÁ KANALIZACE
- JEDNOTNÁ KANALIZACE
- KANALIZAČNÍ VÝTLAK ODPADNÍCH VOD
- ČERPACÍ STANICE ODPADNÍCH VOD
- ODLEHČOVACÍ KOMORA, ODLEHČOVACÍ ŠACHTA
- LAPAČ SPLAVENIN
- ZÁCHYTNÝ PŘÍKOP
- OCHRANNÁ HRÁZ
- RETENČNÍ PROSTOR - PLOCHA URČENÁ K ROZLIVU POVODNĚ
- STANOVENÁ HRANICE ZÁPLAVY Q100
- STANOVENÁ HRANICE ZÁPLAVY Q20
- STANOVENÁ HRANICE ZÁPLAVY Q5
- ÚZEMÍ ZVLÁŠTNÍ POVODNĚ POD VODNÍM DÍLEM
- AKTIVNÍ ZÓNA ZÁPLAVOVÉHO ÚZEMÍ

PŘÍRODA A KRAJINA

- PAMÁTNÝ STROM
- HRANICE PŘÍRODNÍHO PARKU VIZOVICKÉ VRCHY
- PÁSMO 50 m OD OKRAJE LESA
- VÝZNAMNÝ KRAJINNÝ PRVEK REGISTROVANÝ
- OCHRANNÉ PÁSMO PAMÁTNÉHO STROMU

OSTATNÍ JEVY

- SVÁZNÁ ÚZEMÍ AKTIVNÍ
- SVÁZNÁ ÚZEMÍ OSTATNÍ
- PAMÁTKOVĚ CHRÁNĚNÉ OBJEKTY
- OBJEKTY V PAMÁTKOVÉM ZÁJMU
- ARCHEOLOGICKÁ NALEZIŠTĚ
- ÚZEMÍ ARCHEOLOGICKÉHO ZÁJMU - CELÉ ŘEŠENÉ ÚZEMÍ
- OBJEKT POŽÁRNÍ OCHRANY
- OBJEKT CIVILNÍ OCHRANY
- POHLEDOVÝ HORIZONT REGIONÁLNÍHO VÝZNAMU
- POHLEDOVÝ HORIZONT LOKÁLNÍHO VÝZNAMU
- PLOCHA ODVODNĚNÁ

CELÉ SPRÁVNÍ ÚZEMÍ JE ZÁJMOVÝM ÚZEMÍM MINISTERSTVA OBRANY Z HLEDISKA POVOLOVÁNÍ VYJMENOVANÝCH DRUHŮ STAVEB.

STAV	NÁVRH	ÚZEMNÍ REZERVY	
			HRANICE ŘEŠENÉHO ÚZEMÍ
			HRANICE KATASTRÁLNÍHO ÚZEMÍ
			HRANICE ZASTAVĚNÉHO ÚZEMÍ K 15.12.2022
			HRANICE ZASTAVITELNÝCH PLOCH
BH			PLOCHY BYDLENÍ HROMADNÉHO
RI			PLOCHY RODINNÉ REKREACE
SO.3	SO.3	SO.3	PLOCHY SMÍŠENÉ OBYTNÉ VENKOVSKÉ
	SO.4		PLOCHY SMÍŠENÉ OBYTNÉ REKREAČNÍ
OV			PLOCHY VEŘEJNÉ VYBAVENOSTI
OK	OK		PLOCHY KOMERČNÍCH ZAŘÍZENÍ
OS	OS		PLOCHY PRO TĚLOVÝCHOVU A SPORT
OH			PLOCHY PRO VEŘEJNÁ POHŘEBIŠTĚ A SOUVISEJÍCÍ SLUŽBY
D	D		PLOCHY DOPRAVNÍ INFRASTRUKTURY
DS	DS	DS	PLOCHY PRO SILNIČNÍ DOPRAVU
	DZ		PLOCHY PRO DRÁŽNÍ DOPRAVU
T*	T*		PLOCHY TECHNICKÉ INFRASTRUKTURY
TV	TV		PLOCHY TECHNICKÉ INFRASTRUKTURY - VODNÍ HOSPODÁŘSTVÍ
	TE		PLOCHY TECHNICKÉ INFRASTRUKTURY - ENERGETIKA
TK			PLOCHY TECHNICKÉ INFRASTRUKTURY - ELEKTRONICKÉ KOMUNIKACE
PV	PV		PLOCHY VEŘEJNÝCH PROSTRANSTVÍ S PŘEVAHOU ZPEVNĚNÝCH PLOCH
PZ			PLOCHY VEŘEJNÝCH PROSTRANSTVÍ S PŘEVAHOU NEZPEVNĚNÝCH PLOCH
VP			PLOCHY PRO PRŮMYSLOVOU VÝROBU A SKLADY
VZ			PLOCHY PRO ZEMĚDĚLSKOU A LESNICKOU VÝROBU
VD			PLOCHY PRO DROBNOU VÝROBU A VÝROBNÍ SLUŽBY
VX			PLOCHY PRO SPECIFICKÉ DRUHY VÝROBY A SKLADOVÁNÍ
WT	WT		PLOCHY VODNÍ A VODOHOSPODÁŘSKÉ
K	K		PLOCHY KRAJINNÉ ZELENĚ
Z*	Z*		PLOCHY SÍDELNÍ ZELENĚ
P	P		PLOCHY PŘÍRODNÍ
Z	Z		PLOCHY ZEMĚDĚLSKÉ
L			PLOCHY LESNÍ
			ROZHRANÍ MEZI PLOCHAMI SE SHODNOU FUNKCÍ
336	1	209	ČÍSLA PLOCH S ROZDÍLNÝM ZPŮSOBEM VYUŽITÍ

ÚZEMNÍ SYSTÉM EKOLOGICKÉ STABILITY

- NADREGIONÁLNÍ BIOCENTRUM
- LOKÁLNÍ BIOCENTRUM
- LOKÁLNÍ BIOKORIDOR

DOPRAVNÍ INFRASTRUKTURA

- DÁLNICE
- SILNICE I/49 (PRAVOBŘEŽNÍ)
- SILNICE I., II. A III. TŘÍDY
- MÍSTNÍ KOMUNIKACE
- ÚČELOVÉ KOMUNIKACE
- CHODNÍKY A PĚŠÍ PROPOJENÍ
- CYKLOTRASY, CYKLOSTEZKY
- ŽELEZNICE
- ZNAČENÉ TURISTICKÉ TRASY
- ZASTÁVKY HROMADNÉ PŘEPRAVY OSOB
- DOCHÁZKOVÉ VZDÁLENOSTI ZASTÁVEK HROMADNÉ DOPRAVY
- PARKOVIŠTĚ
- ČERPACÍ STANICE POHONNÝCH HMOT
- OCHRANNÉ PÁSMO SILNICE
- OCHRANNÉ PÁSMO ŽELEZNICE

ENERGETIKA, TELEKOMUNIKACE

- ELEKTRICKÉ VEDENÍ VVN 110 kV
- ELEKTRICKÉ VEDENÍ VN 22 kV
- KABEL ELEKTRICKÉHO VEDENÍ VN 22 kV
- ELEKTRICKÁ STANICE (TRAFOSTANICE)
- OCHRANNÉ PÁSMO ELEKTRICKÉHO VEDENÍ
- VTL PLYNOVOD
- STL PLYNOVOD
- REGULAČNÍ STANICE PLYNU
- STANICE KATODOVÉ OCHRANY VTL PLYNOVODU
- OSTATNÍ ZAŘÍZENÍ NA PLYNOVODNÍ SÍTI
- KATODOVÁ OCHRANA VTL PLYNOVODU
- OCHRANNÉ PÁSMO VTL PLYNOVODU
- BEZPEČNOSTNÍ PÁSMO VTL PLYNOVODU
- OCHRANNÉ PÁSMO KATODOVÉ OCHRANY VTL PLYNOVODU
- RR TRASA
- DÁLKOVÝ KABEL
- TELEKOMUNIKAČNÍ KABELY
- ZÁKLADNOVÁ STANICE
- OCHRANNÉ PÁSMO ZÁKLADNOVÉ STANICE

NÁZEV AKCE:
ZMĚNA Č. 1 ÚZEMNÍHO PLÁNU ZÁDVEŘICE - RAKOVÁ - ODŮVODNĚNÍ

POŘIZOVATEL:
MĚSTSKÝ ÚŘAD VIZOVICE, ODBOR STAVEBNÍ ÚŘAD

ZPRACOVATEL ÚP:
INGARDA, JAROSLAV KUNETEK

ZODPOVĚDNÝ PROJEKTANT - URBANISTA:
INGARDA, DITA KUNETKOVÁ

VEDOUCÍ PROJEKTANT SPECIALISTA - DOPRAVA:
ING. RUDOLF GREGAR

DIGITÁLNÍ ZPRACOVÁNÍ:
VOJTĚCH EICHLER

OTISK AUTORIZAČNÍHO RAZÍTKA:

OBSAH:
KOORDINAČNÍ VÝKRES

DATUM ZPRACOVÁNÍ	ČÍSLO ZAKÁZKY:	MĚŘÍTKO:	ČÍSLO VÝKRESU:
12/2022	01-04/21 - J	1:5 000	**P4 1-2**