ÚZEMNÍ PLÁN
ZÁDVEŘICE - RAKOVÁ

PŘEDPOKLÁDANÉ ÚPLNÉ ZNĚNÍ PO ZMĚNĚ Č.1

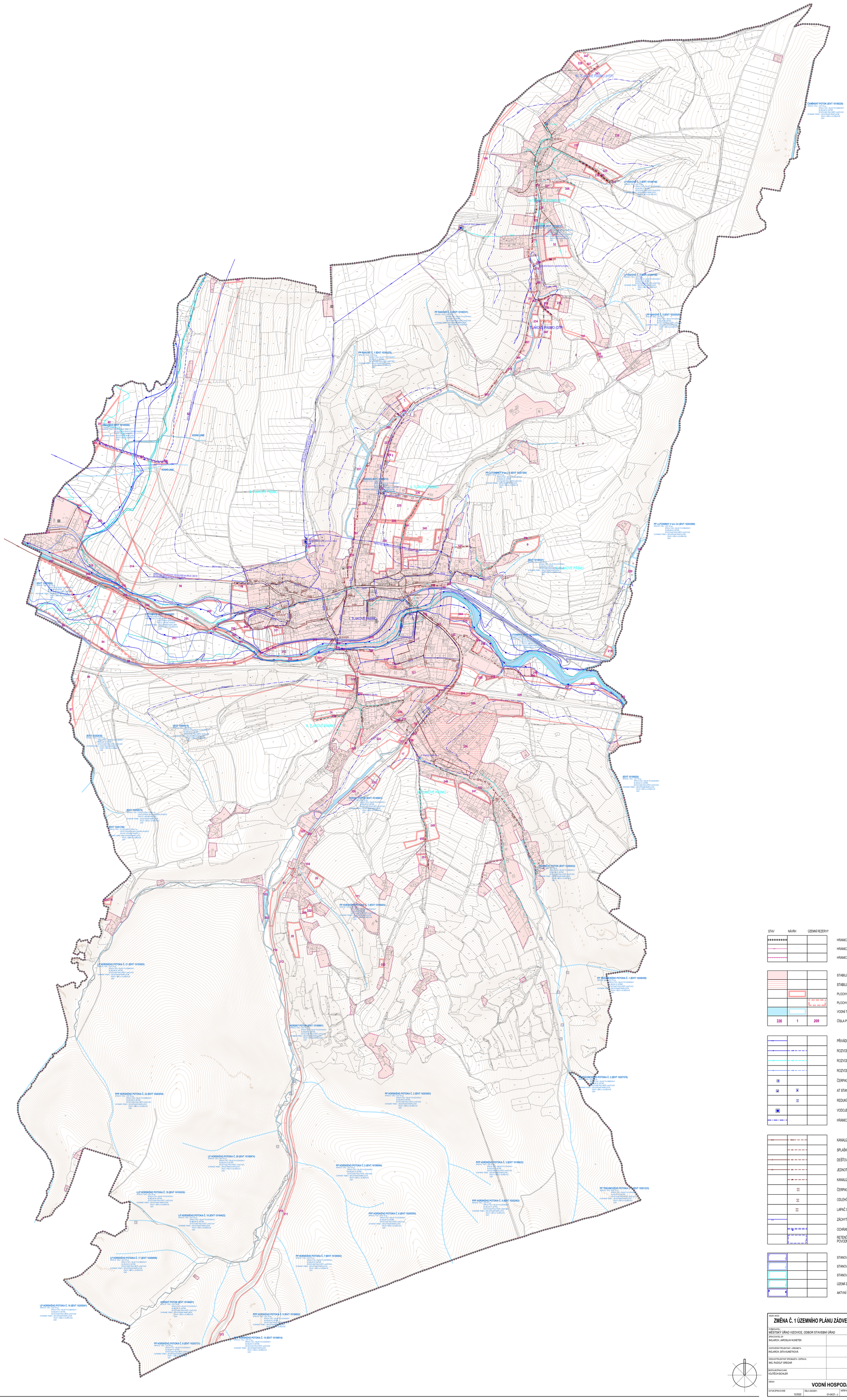

STAV	NÁVRH	ÚZEMNÍ REZERVY	
			HRANICE ŘEŠENÉHO ÚZEMÍ
			HRANICE KATASTRÁLNÍHO ÚZEMÍ
			HRANICE ZASTAVĚNÉHO ÚZEMÍ K 15.12.2022
			STABILIZOVANÉ ÚZEMÍ
			STABILIZOVANÉ PLOCHY
			PLOCHY ZMĚN
			PLOCHY ÚZEMNÍCH REZERV
			VODNÍ TOKY A PLOCHY
336	1	209	ČÍSLA PLOCH S ROZDÍLNÝM ZPŮSOBEM VYUŽITÍ
			PŘIVÁDĚCÍ VODOVODNÍ ŘAD
			ROZVODNÁ VODOVODNÍ SÍŤ I. TLAKOVÉHO PÁSMA
			ROZVODNÁ VODOVODNÍ SÍŤ II. TLAKOVÉHO PÁSMA
			ROZVODNÁ VODOVODNÍ SÍŤ III. TLAKOVÉHO PÁSMA
			ČERPACÍ STANICE VODÁRENSKÁ
			AT STANICE
			REDUKČNÍ ŠACHTA
			VODOJEM
			HRANICE TLAKOVÝCH PÁSEM
			KANALIZAČNÍ SBĚRAČ- JEDNOTNÉ KANALIZACE
			SPLAŠKOVÁ KANALIZACE
			DEŠŤOVÁ KANALIZACE
			JEDNOTNÁ KANALIZACE
			KANALIZAČNÍ VÝTLAK ODPADNÍCH VOD
			ČERPACÍ STANICE ODPADNÍCH VOD
			ODLEHČOVACÍ KOMORA, ODLEHČOVACÍ ŠACHTA
			LAPAČ SPLAVENIN
			ZÁCHYTNÝ PŘÍKOP
			OCHRANNÁ HRÁZ
			RETENČNÍ PROSTOR - PLOCHA URČENÁ K ROZLIVU POVODNĚ
			STANOVENÁ HRANICE ZÁPLAVY Q100
			STANOVENÁ HRANICE ZÁPLAVY Q20
			STANOVENÁ HRANICE ZÁPLAVY Q5
			ÚZEMÍ ZVLÁŠTNÍ POVODNĚ POD VODNÍM DÍLEM
			AKTIVNÍ ZÓNA ZÁPLAVOVÉHO ÚZEMÍ

NÁZEV AKCE:
ZMĚNA Č. 1 ÚZEMNÍHO PLÁNU ZÁDVEŘICE - RAKOVÁ - ODŮVODNĚNÍ

POŘIZOVATEL:
MĚSTSKÝ ÚŘAD VIZOVICE, ODBOR STAVEBNÍ ÚŘAD

ZPRACOVATEL UP:
ING.ARCH. JAROSLAV KUNETEK

ZODPOVĚDNÝ PROJEKTANT - URBANISTA:
ING.ARCH. DITA KUNETKOVÁ

VEDOUCÍ PROJEKTANT SPECIALISTA - DOPRAVA:
ING. RUDOLF GREGAR

DIGITÁLNÍ ZPRACOVÁNÍ:
VOJTĚCH EICHLER

OTISK AUTORIZAČNÍHO RAZÍTKA:

OBSAH:
VODNÍ HOSPODÁŘSTVÍ

DATUM ZPRACOVÁNÍ	ČÍSLO ZAKÁZKY:	MĚŘÍTKO:	ČÍSLO VÝKRESU:
12/2022	01-04/21 - J	1:5 000	**P4 1-4**