

## VÝKAZ DOSAVADNÍHO A NOVÉHO STAVU ÚDAJŮ KATASTRU NEMOVITOSTÍ

Dosavadní stav			Nový stav															
Označení pozemku parc. číslem	Výměra parcely		Druh pozemku	Způsob využití	Označení pozemku parc. číslem	Výměra		Druh pozemku	Způsob využití	Typ stavby	Způsob využití	Způsob určení výměr	Porovnání se stavem evidence právních vztahů				Označení dílu	
	ha	m <sup>2</sup>				ha	m <sup>2</sup>						Díl přechází z pozemku označeného v katastru nemovitostí		Číslo listu vlast.	Výměra dílu		
												katastru nemovitostí	dřívější poz. evidence					
474	35	11	ostat. pl. zeleň	ostat. pl. zeleň	474	21	23	ostat. pl. zeleň	ostat. pl. zeleň			2	474		10001	21	23	
475	1	23	ostat. pl. zeleň	ostat. pl. zeleň	475	15	11	ostat. pl. zeleň	ostat. pl. zeleň			0	475		10001	1	23	celá a
													474		10001	13	88	
																15	11	
785	69	90	ostat. pl. zeleň	ostat. pl. zeleň	785/3	63	80	ostat. pl. zeleň	ostat. pl. zeleň			2	785		10001	63	80	
					785/4	6	10	ostat. pl. zeleň	ostat. pl. zeleň			2	785		10001	6	10	
1075		17	zahrad	zahrad	zaniká													
1078		49	zahrad	zahrad	1078		66	zahrad	zahrad			0	1078		10001		49	celá c
													1075		10001		17	
																	66	
1487	9	03	ostat. pl. ostat. komunikace	ostat. pl. ostat. komunikace	1487/1	8	30	ostat. pl. ostat. komunikace	ostat. pl. ostat. komunikace			0	1487		10001	8	30	d
													1075		10001		0,02	b
																	8	30
					1487/2		73	ostat. pl. ostat. komunikace	ostat. pl. ostat. komunikace			0	1487		10001		73	
1785	11	82	vodní pl. tok přirozený	vodní pl. tok přirozený	1785/1	11	24	vodní pl. tok přirozený	vodní pl. tok přirozený			0	1785		10001	11	24	
					1785/2		58	vodní pl. tok přirozený	vodní pl. tok přirozený			0	1785		10001		58	
	1	27	75			1	27	75										

## Výkaz údajů o bonitovaných půdně ekologických jednotkách (BPEJ) k parcelám nového stavu

Parcelní číslo podle		Kód (BPEJ)	Výměra		BPEJ na dílu parcely	Parcelní číslo podle		Kód (BPEJ)	Výměra		BPEJ na dílu parcely
katastru nemovitostí	zjednodušené evidence		ha	m <sup>2</sup>		katastru nemovitostí	zjednodušené evidence		ha	m <sup>2</sup>	
1078		35800		49	celá						
				17	c						
				66							

GEOMETRICKÝ PLÁN pro rozdělení pozemku	Geometrický plán ověřil úředně oprávněný zeměměřický inženýr:		Stejnopis ověřil úředně oprávněný zeměměřický inženýr:	
	Jméno, příjmení:	X XX	Jméno, příjmení:	XXX
	Číslo položky seznamu úředně oprávněných zeměměřických inženýrů:	2610/2013	Číslo položky seznamu úředně oprávněných zeměměřických inženýrů:	2610/2013
	Dne:	7.3.2023	Číslo:	36/2023
	Dne:		Číslo:	63/2023
Náležitostmi a přesností odpovídá právním předpisům.		Tento stejnopis odpovídá geometrickému plánu v elektronické podobě uloženému v dokumentaci katastrálního úřadu.		
Vyhotovitel: Jiří Hodovský Vodní 1972 760 01 Zlín IČ:72359137		Katastrální úřad souhlasí s očíslováním parcel.		
Číslo plánu: 872-16/2023		Stanislava Nábělková KÚ pro Zlínský kraj KP Kroměříž PGP-141/2023-708 2023.03.13 07:55:58 +01'00'		
Okres: Kroměříž				
Obec: Zborovice				
Kat. území: Zborovice				
Mapový list: DKM				
Dosavadním vlastníkům pozemků byla poskytnuta možnost seznámit se v terénu s průběhem navrhovaných nových hranic, které byly označeny předepsaným způsobem.		Ověření stejnopisu geometrického plánu v listinné podobě.		

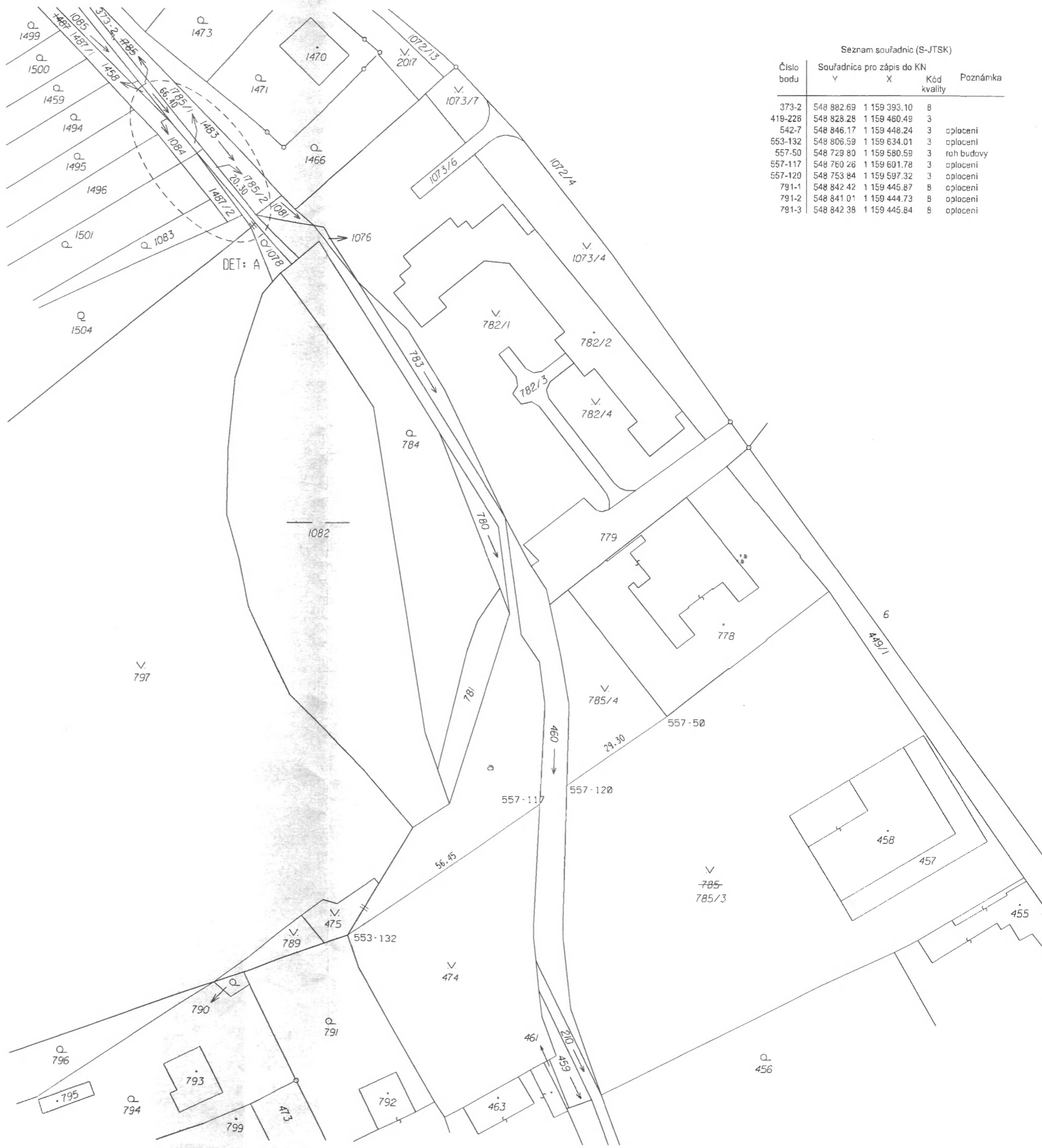
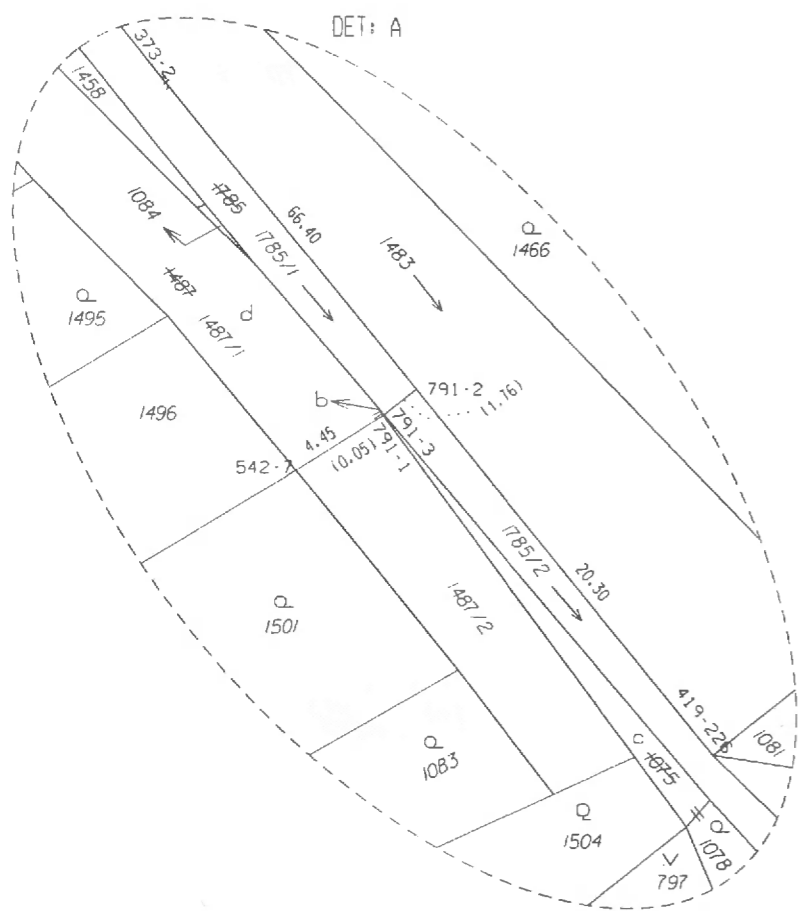

Seznam souřadnic (S-JTSK)

Číslo bodu	Souřadnice pro zápis do KN		Kód kvality	Poznámka
	Y	X		
373-2	548 882.69	1 159 393.10	8	
419-228	548 828.28	1 159 460.49	3	
542-7	548 846.17	1 159 448.24	3	oplocení
553-132	548 806.59	1 159 634.01	3	oplocení
557-50	548 729.80	1 159 580.59	3	roh budovy
557-117	548 760.26	1 159 601.78	3	oplocení
557-120	548 753.84	1 159 597.32	3	oplocení
791-1	548 842.42	1 159 445.87	8	oplocení
791-2	548 841.01	1 159 444.73	8	oplocení
791-3	548 842.38	1 159 445.84	8	oplocení