

## Výkaz údajů o bonitovaných půdně ekologických jednotkách (BPEJ) k parcelám nového stavu

| Parcelní číslo podle katastru nemovitostí |    | Kód BPEJ | Výměra |    | BPEJ na dílu parcely | Parcelní číslo podle katastru nemovitostí |                       | Kód BPEJ | Výměra |     | BPEJ na dílu parcely |
|---|----|----------|--------|----|----------------------|---|-----------------------|----------|--------|-----|----------------------|
| zjednodušené evidence                     | ha |          | m 2    | ha |                      | m 2                                       | zjednodušené evidence |          | ha     | m 2 |                      |
| 466/1                                     |    | 72444    |        | 6  |                      | 503/1                                     |                       | 74168    |        | 35  | 16                   |
|   |    | 74168    |        | 1  |                      |   |                       |          |        |     |                      |

## Seznam souřadnic (S-JTSK):

Souřadnice pro zápis do KN

| Číslo bodu | Y         | X          | kk | Poznámka          |
|------------|-----------|------------|----|-------------------|
| 1-20       | 495823.91 | 1143864.55 | 4  |                   |
| 1-21       | 495852.88 | 1143859.58 | 4  | roh budovy        |
| 1-65       | 495810.19 | 1143860.65 | 4  | doč.stab.-nástřík |
| 1-74       | 495852.03 | 1143869.09 | 4  | doč.stab.-nástřík |
| 1-92       | 495857.78 | 1143870.01 | 4  | doč.stab.-nástřík |
| 4-20       | 495835.09 | 1143874.71 | 4  | doč.stab.-nástřík |
| 4-157      | 495835.61 | 1143881.14 | 4  | doč.stab.-nástřík |
| 4-248      | 495836.19 | 1143874.93 | 4  | doč.stab.-nástřík |
| 171-204    | 495551.70 | 1143860.94 | 8  | doč.stab.-nástřík |
| 171-210    | 495560.75 | 1143863.99 | 8  | doč.stab.-nástřík |
| 171-220    | 495573.65 | 1143867.09 | 8  | doč.stab.-nástřík |
| 171-222    | 495582.03 | 1143867.88 | 8  | doč.stab.-nástřík |
| 260-2      | 495561.01 | 1143865.32 | 3  | bet.obrubník      |
| 260-6      | 495740.06 | 1143855.54 | 3  | bet.obrubník      |
| 260-8      | 495786.28 | 1143856.86 | 3  | bet.obrubník      |
| 402-3      | 495843.33 | 1143877.65 | 3  | doč.stab.-nástřík |
| 402-6      | 495847.19 | 1143878.24 | 4  | doč.stab.-nástřík |
| 1          | 495838.70 | 1143873.97 | 3  | bet.obrubník      |
| 2          | 495837.37 | 1143873.81 | 3  | bet.obrubník      |
| 3          | 495835.63 | 1143873.59 | 3  | bet.obrubník      |
| 4          | 495861.04 | 1143871.39 | 3  | bet.obrubník      |
| 6          | 495842.24 | 1143868.58 | 3  | bet.obrubník      |
| 8          | 495826.93 | 1143866.31 | 3  | bet.obrubník      |
| 9          | 495817.06 | 1143864.60 | 3  | bet.obrubník      |
| 10         | 495810.12 | 1143862.99 | 3  | bet.obrubník      |
| 11         | 495784.65 | 1143856.53 | 3  | bet.obrubník      |
| 12         | 495777.79 | 1143855.42 | 3  | bet.obrubník      |
| 13         | 495769.82 | 1143854.84 | 3  | bet.obrubník      |
| 14         | 495766.81 | 1143854.76 | 3  | bet.obrubník      |
| 15         | 495755.85 | 1143854.96 | 3  | bet.obrubník      |
| 16         | 495690.71 | 1143857.72 | 3  | bet.obrubník      |
| 17         | 495676.25 | 1143858.45 | 3  | bet.obrubník      |
| 18         | 495670.31 | 1143858.93 | 3  | bet.obrubník      |
| 19         | 495658.42 | 1143860.49 | 3  | bet.obrubník      |
| 20         | 495652.50 | 1143861.39 | 3  | bet.obrubník      |
| 21         | 495629.38 | 1143865.50 | 3  | bet.obrubník      |
| 22         | 495616.60 | 1143867.76 | 3  | bet.obrubník      |
| 23         | 495608.72 | 1143869.02 | 3  | bet.obrubník      |
| 24         | 495602.26 | 1143869.89 | 3  | bet.obrubník      |
| 25         | 495597.79 | 1143870.28 | 3  | bet.obrubník      |
| 26         | 495590.81 | 1143870.39 | 3  | bet.obrubník      |
| 27         | 495583.83 | 1143869.76 | 3  | bet.obrubník      |
| 28         | 495574.94 | 1143868.56 | 3  | bet.obrubník      |
| 29         | 495567.15 | 1143866.80 | 3  | bet.obrubník      |
| 30         | 495843.45 | 1143877.67 | 4  | bet.obrubník      |
| 31         | 495857.65 | 1143869.99 | 4  | bet.obrubník      |
| 32         | 495852.10 | 1143868.32 | 4  | bet.obrubník      |
| 33         | 495820.01 | 1143863.44 | 4  | bet.obrubník      |
| 34         | 495579.02 | 1143867.60 | 8  | bet.obrubník      |
| 35         | 495575.80 | 1143867.17 | 3  | bet.obrubník      |
| 36         | 495567.56 | 1143865.34 | 3  | bet.obrubník      |
| 37         | 495557.76 | 1143862.73 | 3  | bet.obrubník      |
| 38         | 495557.69 | 1143862.96 | 8  | bet.obrubník      |
| 39         | 495557.47 | 1143863.65 | 8  | bet.obrubník      |
| 40         | 495557.30 | 1143864.18 | 3  | bet.obrubník      |
| 42         | 495839.58 | 1143874.47 | 3  | bet.obrubník      |
| 43         | 495856.72 | 1143869.03 | 3  | bet.obrubník      |
| 44         | 495847.57 | 1143867.62 | 3  | bet.obrubník      |
| 45         | 495842.05 | 1143866.83 | 3  | bet.obrubník      |
| 46         | 495832.99 | 1143865.53 | 3  | bet.obrubník      |
| 47         | 495824.56 | 1143864.23 | 3  | bet.obrubník      |
| 48         | 495803.44 | 1143861.33 | 3  | bet.obrubník      |
| 49         | 495794.75 | 1143859.03 | 3  | bet.obrubník      |
| 50         | 495789.02 | 1143857.50 | 3  | bet.obrubník      |
| 51         | 495746.82 | 1143855.13 | 3  | bet.obrubník      |
| 53         | 495835.57 | 1143874.81 | 4  | bet.obrubník      |
| 54         | 495835.53 | 1143875.55 | 3  | bet.obrubník      |
| 55         | 495836.12 | 1143875.63 | 4  | bet.obrubník      |

## VÝKAZ DOSAVADNÍHO A NOVÉHO STAVU ÚDAJŮ KATASTRU NEMOVITOSTÍ

| Dosavadní stav                |                |     |                      |                               |                | Nový stav |                   |                      |                |                |                    |  |                |  |                        |                         |             |
|-------------------------------|----------------|-----|----------------------|-------------------------------|----------------|-----------|-------------------|----------------------|----------------|----------------|--------------------|--|----------------|--|------------------------|-------------------------|-------------|
| Označení pozemku parc. číslem | Výměra parcely |     | Druh pozemku         | Označení pozemku parc. číslem | Výměra parcely |           | Druh pozemku      | Typ stavby           | Způsob využití | Způsob využití | Zpús. určení výměr | Porovnání se stavem evidence právních vztahů |                |  |                        |                         |             |
|                               | ha             | m 2 |                      |                               | ha             | m 2       |                   |                      |                |                |                    | Způsob využití                               | Způsob využití | Díl přechází z pozemku označeného v katastru nemovitostí | dřívější poz. evidenci | Číslo listu vlastnictví | Výměra dílu |
| 466                           |                | 8   | travní p. mez, stráž | 466/1                         |                | 7         | travní p.         |                      |                |                | 2                  | 466  |                | 833  |                        | 7                       |             |
|                               |                |     |                      | 466/2                         |                | 1         | ostat. silnice    |                      |                |                | 2                  | 466  |                | 833  |                        | 1                       |             |
| 501                           | 8              | 38  | zast. pl.            | 501/1                         | 8              | 21        | zast. pl.         | bez čp.čs. zem.Used. |                |                | 2                  | 501  |                | 834  | 8                      | 21                      |             |
|                               |                |     |                      | 501/2                         |                | 17        | ostat. silnice    |                      |                |                | 2                  | 501  |                | 834  |                        | 17                      |             |
| 503/1                         | 35             | 20  | travní p.            | 503/1                         | 35             | 16        | travní p.         |                      |                |                | 0                  | 503/1  |                | 834  | 35                     | 16                      |             |
|                               |                |     |                      | 503/3                         |                | 4         | ostat. silnice    |                      |                |                | 2                  | 503/1  |                | 834  |                        | 4                       |             |
| 863/1                         | 2              | 55  | ostat. silnice       | 863/1                         | 2              | 55        | ostat. silnice    |                      |                |                | 0                  | 863/1  |                | 662  | 2                      | 55                      | 03          |
|                               |                |     |                      | 863/29                        |                | 1         | ostat. silnice    |                      |                |                | 0                  | 863/23                                       |                | 662  |                        | 4                       | a celá      |
|                               |                |     |                      | 863/3                         |                | 85        | ostat. silnice    |                      |                |                | 0                  | 863/1  |                | 662  | 2                      | 55                      | 07          |
|                               |                |     |                      | 863/3                         |                | 76        | ostat. silnice    |                      |                |                | 0                  | 863/3  |                | 937  |                        | 76                      |             |
|                               |                |     |                      | 863/31                        |                | 9         | ostat. silnice    |                      |                |                | 0                  | 863/3  |                | 937  |                        | 9                       |             |
| 863/14                        | 7              | 72  | ostat. komunikace    | 863/14                        | 7              | 67        | ostat. komunikace |                      |                |                | 0                  | 863/14                                       |                | 10001  | 7                      | 67                      |             |
|                               |                |     |                      | 863/26                        |                | 3         | ostat. silnice    |                      |                |                | 2                  | 863/14                                       |                | 10001  |                        | 3                       |             |
|                               |                |     |                      | 863/27                        |                | 2         | ostat. silnice    |                      |                |                | 2                  | 863/14                                       |                | 10001  |                        | 2                       |             |
| 863/15                        |                | 96  | ostat. silnice       | 863/15                        |                | 96        | ostat. silnice    |                      |                |                | 2                  |  |                | 10001  |                        |                         |             |
| 863/23                        |                | 4   | ostat. silnice       | zaniká                        |                |           |                   |                      |                |                |                    |  |                |  |                        |                         |             |
| 863/24                        |                | 17  | ostat. silnice       | 863/24                        |                | 15        | ostat. silnice    |                      |                |                | 2                  | 863/24                                       |                | 662  |                        | 15                      |             |
|                               |                |     |                      | 863/25                        |                | 3         | ostat. komunikace |                      |                |                | 2                  | 863/24                                       |                | 662  |                        | 3                       |             |
| *1)                           | 3              | 08  | 44                   |                               | 3              | 08        | 45                |                      |                |                |                    |  |                |  |                        |                         |             |

\*1) Rozdíl vzniklý zaokrouhlením nových výměr (bod 14.7b přílohy vyhlášky č. 357/2013 Sb.)

Zpřesnění geometrického a polohového určení pozemků podle § 50 odst. 1 písm. a) katastrálního zákona navržené v tomto geometrickém plánu lze v katastru nemovitostí provést jen na základě souhlasného prohlášení.

| GEOMETRICKÝ PLÁN  | Geometrický plán ověřil úředně oprávněný zeměměřický inženýr   | Stejnopis ověřil úředně oprávněný zeměměřický inženýr:  |
|---|--|---|
| pro rozdělení pozemku   | Jméno, příjmení: Ing. Petr Žváček  | Jméno, příjmení: Ing. Petr Žváček   |
| změna hranice pozemku   | Číslo položky seznamu úředně oprávněných zeměměřických inženýrů 1918/2000  | Číslo položky seznamu úředně oprávněných zeměměřických inženýrů 1918/2000                                       |
| průběh vytyčené nebo vlastníky zpřesněné hranice pozemků  | Dne: 14.12.2023 Číslo: 347/2023  | Dne: 19.12.2023 Číslo: 357/2023   |
|   | Náležitosti a přesnost odpovídá právním předpisům.   | Tento stejnopis odpovídá geometrickému plánu v elektronické podobě uloženému v dokumentaci katastrálního úřadu. |
| Vyhotovitel: ValMez geo s.r.o.<br>IČO 044 10 793<br>Hranická 93<br>75701 Valašské Meziříčí  | Katastrální úřad souhlasí s očíslováním parcel.  | Ověření stejnopisu geometrického plánu v listinné podobě.   |
| Číslo plánu: 610-7052/2023  |  |   |
| Okres: Vsetín   |  |   |
| Obec: Valašské Meziříčí   |  |   |
| Kat. území: Brňov   |  |   |
| Mapový list: Vsetín 8-1/43,44   |  |   |
| Dosavadním vlastníkům pozemků byla poskytnuta možnost seznámit se v terénu s průběhem navrhovaných nových hranic, které byly označeny předepsaným způsobem: |  |   |
| viz. seznam souřadnic   |  |   |
|   | Ing. Ivana Mikulenkova<br>KÚ pro Zlínský kraj<br>KP Valašské Meziříčí<br>PGP: 1592/2023-836<br>2023.12.19 08:56:25 +01'00' |   |

# Přehled kladů

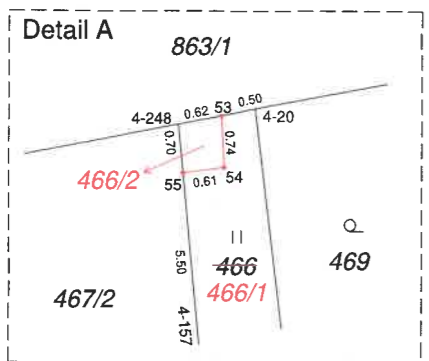
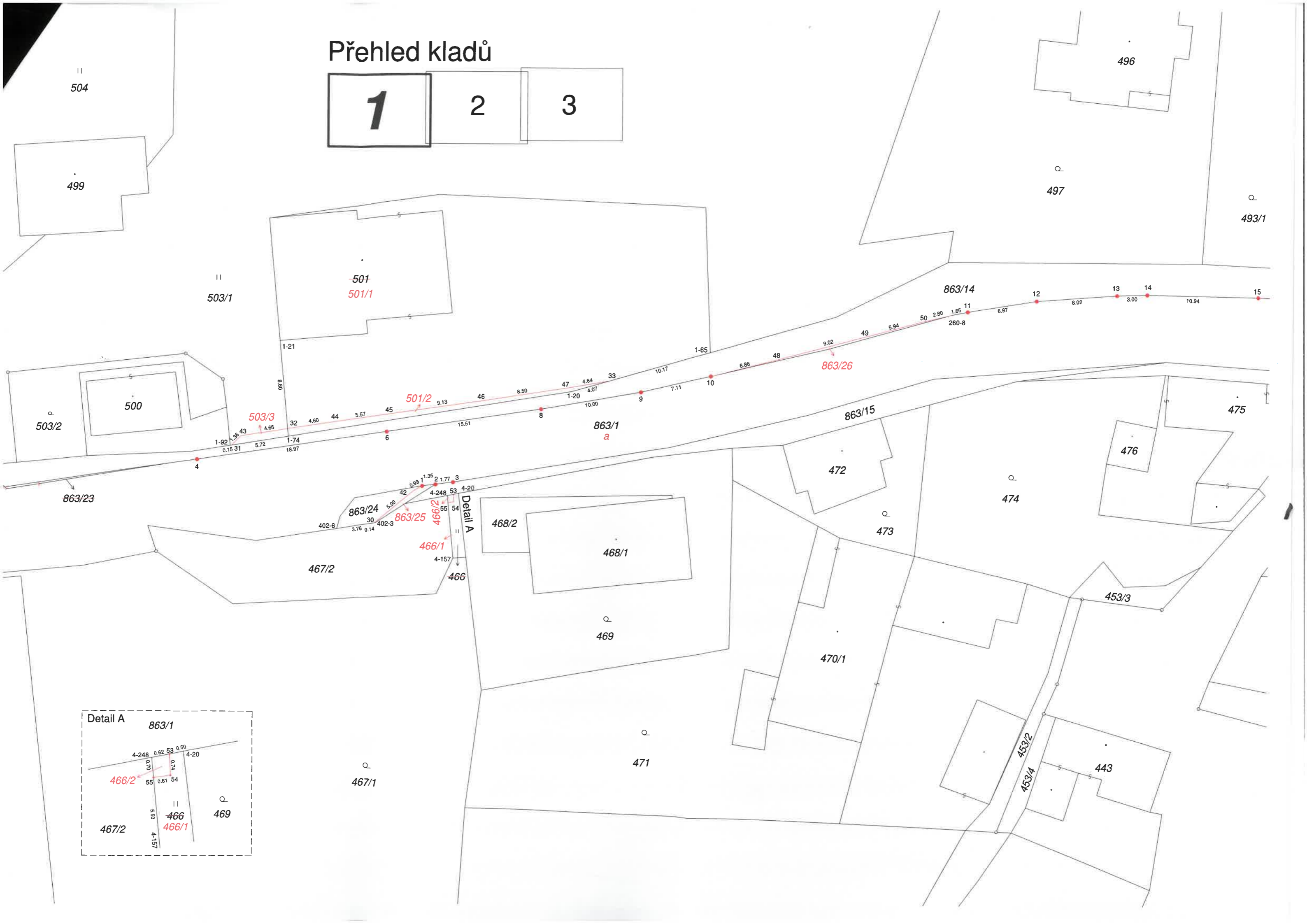

# Přehled kladů

- |   |          |   |
|---|----------|---|
| 1 | <b>2</b> | 3 |
|---|----------|---|





# Přehled kladů

|   |   |          |
|---|---|----------|
| 1 | 2 | <b>3</b> |
|---|---|----------|

