

Výkaz údajů o bonitovaných půdně ekologických jednotkách (BPEJ) k parcelám nového stavu

| Parcelní číslo podle | | Kód BPEJ | Výměra | | BPEJ na dílu parcely | Parcelní číslo podle | | Kód BPEJ | Výměra | | BPEJ na dílu parcely |
|----------------------|-----------------------|----------|--------|-----|----------------------|----------------------|-----------------------|----------|--------|-----|----------------------|
| katastru nemovitostí | zjednodušené evidence | | ha | m 2 | | katastru nemovitostí | zjednodušené evidence | | ha | m 2 | |
| 466/1 | | 72444 | | 6 | 503/1 | | 74168 | | 35 | 16 | |
| | | 74168 | | 1 | | | | | | | |

Seznam souřadnic (S-JTSK):

Souřadnice pro zápis do KN

| Číslo bodu | Y | X | kk | Poznámka |
|------------|-----------|------------|----|-------------------|
| 1-20 | 495823.91 | 1143864.55 | 4 | |
| 1-21 | 495852.88 | 1143859.58 | 4 | roh budovy |
| 1-65 | 495810.19 | 1143860.65 | 4 | doč.stab.-nástřik |
| 1-74 | 495852.03 | 1143869.09 | 4 | doč.stab.-nástřik |
| 1-92 | 495857.78 | 1143870.01 | 4 | doč.stab.-nástřik |
| 4-20 | 495835.09 | 1143874.71 | 4 | doč.stab.-nástřik |
| 4-157 | 495835.61 | 1143881.14 | 4 | doč.stab.-nástřik |
| 4-248 | 495836.19 | 1143874.93 | 4 | doč.stab.-nástřik |
| 171-204 | 495551.70 | 1143860.94 | 8 | doč.stab.-nástřik |
| 171-210 | 495560.75 | 1143863.99 | 8 | doč.stab.-nástřik |
| 171-220 | 495573.65 | 1143867.09 | 8 | doč.stab.-nástřik |
| 171-222 | 495582.03 | 1143867.88 | 8 | doč.stab.-nástřik |
| 260-2 | 495561.01 | 1143865.32 | 3 | bet.obrubník |
| 260-6 | 495740.06 | 1143855.54 | 3 | bet.obrubník |
| 260-8 | 495786.28 | 1143856.86 | 3 | bet.obrubník |
| 402-3 | 495843.33 | 1143877.65 | 3 | doč.stab.-nástřik |
| 402-6 | 495847.19 | 1143878.24 | 4 | doč.stab.-nástřik |
| 1 | 495838.70 | 1143873.97 | 3 | bet.obrubník |
| 2 | 495837.37 | 1143873.81 | 3 | bet.obrubník |
| 3 | 495835.63 | 1143873.59 | 3 | bet.obrubník |
| 4 | 495861.04 | 1143871.39 | 3 | bet.obrubník |
| 6 | 495842.24 | 1143868.58 | 3 | bet.obrubník |
| 8 | 495826.93 | 1143866.31 | 3 | bet.obrubník |
| 9 | 495817.06 | 1143864.60 | 3 | bet.obrubník |
| 10 | 495810.12 | 1143862.99 | 3 | bet.obrubník |
| 11 | 495784.65 | 1143856.53 | 3 | bet.obrubník |
| 12 | 495777.79 | 1143855.42 | 3 | bet.obrubník |
| 13 | 495769.82 | 1143854.84 | 3 | bet.obrubník |
| 14 | 495766.81 | 1143854.76 | 3 | bet.obrubník |
| 15 | 495755.85 | 1143854.96 | 3 | bet.obrubník |
| 16 | 495690.71 | 1143857.72 | 3 | bet.obrubník |
| 17 | 495676.25 | 1143858.45 | 3 | bet.obrubník |
| 18 | 495670.31 | 1143858.93 | 3 | bet.obrubník |
| 19 | 495658.42 | 1143860.49 | 3 | bet.obrubník |
| 20 | 495652.50 | 1143861.39 | 3 | bet.obrubník |
| 21 | 495629.38 | 1143865.50 | 3 | bet.obrubník |
| 22 | 495616.60 | 1143867.76 | 3 | bet.obrubník |
| 23 | 495608.72 | 1143869.02 | 3 | bet.obrubník |
| 24 | 495602.26 | 1143869.89 | 3 | bet.obrubník |
| 25 | 495597.79 | 1143870.28 | 3 | bet.obrubník |
| 26 | 495590.81 | 1143870.39 | 3 | bet.obrubník |
| 27 | 495583.83 | 1143869.76 | 3 | bet.obrubník |
| 28 | 495574.94 | 1143868.56 | 3 | bet.obrubník |
| 29 | 495567.15 | 1143866.80 | 3 | bet.obrubník |
| 30 | 495843.45 | 1143877.67 | 4 | bet.obrubník |
| 31 | 495857.65 | 1143869.99 | 4 | bet.obrubník |
| 32 | 495852.10 | 1143868.32 | 4 | bet.obrubník |
| 33 | 495820.01 | 1143863.44 | 4 | bet.obrubník |
| 34 | 495579.02 | 1143867.60 | 8 | bet.obrubník |
| 35 | 495575.80 | 1143867.17 | 3 | bet.obrubník |
| 36 | 495567.56 | 1143865.34 | 3 | bet.obrubník |
| 37 | 495557.76 | 1143862.73 | 3 | bet.obrubník |
| 38 | 495557.69 | 1143862.96 | 8 | bet.obrubník |
| 39 | 495557.47 | 1143863.65 | 8 | bet.obrubník |
| 40 | 495557.30 | 1143864.18 | 3 | bet.obrubník |
| 42 | 495839.58 | 1143874.47 | 3 | bet.obrubník |
| 43 | 495856.72 | 1143869.03 | 3 | bet.obrubník |
| 44 | 495847.57 | 1143867.62 | 3 | bet.obrubník |
| 45 | 495842.05 | 1143866.83 | 3 | bet.obrubník |
| 46 | 495832.99 | 1143865.53 | 3 | bet.obrubník |
| 47 | 495824.56 | 1143864.23 | 3 | bet.obrubník |
| 48 | 495803.44 | 1143861.33 | 3 | bet.obrubník |
| 49 | 495794.75 | 1143859.03 | 3 | bet.obrubník |
| 50 | 495789.02 | 1143857.50 | 3 | bet.obrubník |
| 51 | 495746.82 | 1143855.13 | 3 | bet.obrubník |
| 53 | 495835.57 | 1143874.81 | 4 | bet.obrubník |
| 54 | 495835.53 | 1143875.55 | 3 | bet.obrubník |
| 55 | 495836.12 | 1143875.63 | 4 | bet.obrubník |

VÝKAZ DOSAVADNÍHO A NOVÉHO STAVU ÚDAJŮ KATASTRU NEMOVITOSTÍ

| Dosavadní stav | | | | Nový stav | | | | Porovnání se stavem evidence právních vztahů | | | | | | | | |
|-------------------------------|----------------|---------|-----------------------------|-------------------------------|----------------|---------|-----------------------------|--|----------------|----------------|----------------|-------------------------------------|-----|----------------------|---------------|------------------------|
| Označení pozemku parc. číslem | Výměra parcely | | Druh pozemku | Označení pozemku parc. číslem | Výměra parcely | | Druh pozemku | Typ stavby | Způsob využití | Způsob využití | Způsob využití | Díl přechází z pozemku označeného v | | | Označení dílu | |
| | ha | m 2 | | | ha | m 2 | | | | | | ha | m 2 | katastru nemovitostí | | drívější poz. evidenci |
| 466 | | 8 | travní p. mez. strán | 466/1 | | 7 | travní p. | | | | 2 | 466 | | 833 | | 7 |
| | | | | 466/2 | | 1 | ostat. pl. ostat.komunikace | | | | 2 | 466 | | 833 | | 1 |
| 501 | | 8 38 | zast. pl. | 501/1 | | 8 21 | zast. pl. | bez čp.čs zem.usod | | | 2 | 501 | | 834 | | 8 21 |
| | | | | 501/2 | | 17 | ostat. pl. ostat.komunikace | | | | 2 | 501 | | 834 | | 17 |
| 503/1 | | 35 20 | travní p. | 503/1 | | 35 16 | travní p. | | | | 0 | 503/1 | | 834 | | 35 16 |
| | | | | 503/3 | | 4 | ostat. pl. ostat.komunikace | | | | 2 | 503/1 | | 834 | | 4 |
| 863/1 | | 2 55 04 | ostat. pl. silnice | 863/1 | | 2 55 07 | ostat. pl. silnice | | | | 0 | 863/1 | | 662 | 2 55 | 03 |
| | | | | 863/29 | | 1 | ostat. pl. ostat.komunikace | | | | 0 | 863/23 | | 662 | | 4 |
| | | | | 863/3 | | 85 | ostat. pl. silnice | | | | 0 | 863/1 | | 662 | 2 55 | 07 |
| | | | | 863/3 | | 76 | ostat. pl. silnice | | | | 0 | 863/3 | | 937 | | 76 |
| | | | | 863/31 | | 9 | ostat. pl. ostat.komunikace | | | | 0 | 863/3 | | 937 | | 9 |
| 863/14 | | 7 72 | ostat. pl. ostat.komunikace | 863/14 | | 7 67 | ostat. pl. ostat.komunikace | | | | 0 | 863/14 | | 10001 | | 7 67 |
| | | | | 863/26 | | 3 | ostat. pl. silnice | | | | 2 | 863/14 | | 10001 | | 3 |
| | | | | 863/27 | | 2 | ostat. pl. silnice | | | | 2 | 863/14 | | 10001 | | 2 |
| 863/15 | | 96 | ostat. pl. silnice | 863/15 | | 96 | ostat. pl. silnice | | | | 2 | | | 10001 | | |
| 863/23 | | 4 | ostat. pl. silnice | zaniká | | | | | | | | | | | | |
| 863/24 | | 17 | ostat. pl. silnice | 863/24 | | 15 | ostat. pl. silnice | | | | 2 | 863/24 | | 662 | | 15 |
| | | | | 863/25 | | 3 | ostat. pl. ostat.komunikace | | | | 2 | 863/24 | | 662 | | 3 |
| *1) | | 3 08 44 | | | | 3 08 45 | | | | | | | | | | |

*1) Rozdíl vzniklý zaokrouhlením nových výměr (bod 14.7b přílohy vyhlášky č. 357/2013 Sb.)

Zpřesnění geometrického a polohového určení pozemků podle § 50 odst. 1 písm. a) katastrálního zákona navržené v tomto geometrickém plánu lze v katastru nemovitostí provést jen na základě souhlasného prohlášení.

| GEOMETRICKÝ PLÁN | Geometrický plán ověřil úředně oprávněný zeměměřický inženýr | Stejnopis ověřil úředně oprávněný zeměměřický inženýr: |
|---|--|---|
| pro rozdělení pozemku změna hranice pozemku průběh vytyčené nebo vlastníky zpřesněné hranice pozemků | Jméno, příjmení: Ing. Petr Žváček Číslo položky seznamu úředně oprávněných zeměměřických inženýrů: 1918/2000 Dne: 14.12.2023 Číslo: 347/2023 Náležitostmi a přesností odpovídá právním předpisům. | Jméno, příjmení: Ing. Petr Žváček Číslo položky seznamu úředně oprávněných zeměměřických inženýrů: 1918/2000 Dne: 19.12.2023 Číslo: 357/2023 Tento stejnopis odpovídá geometrickému plánu v elektronické podobě uloženému v dokumentaci katastrálního úřadu. |
| Vyhotovitel: VaiMez geo s.r.o. IČO 044 10 793 Hranická 93 75701 Valašské Meziříčí Číslo plánu: 610-7052/2023 Okres: Vsetín Obec: Valašské Meziříčí Kat. území: Brňov Mapový list: Vsetín 8-1/43,44 Dosavadním vlastníkem pozemků byla poskytnuta možnost seznámit se v terénu s průběhem navrhovaných nových hranic, které byly označeny předepsaným způsobem. viz. seznam souřadnic | Katastrální úřad souhlasí s očištváním parcel. Ing. Ivana Mikulenková KU pro Zlínský kraj KP Valašské Meziříčí PGP: 1592/2023-836 2023.12.19 08:56:25 +01'00' | Ověření stejnopisu geometrického plánu v listinné podobě. |

Přehled kladů

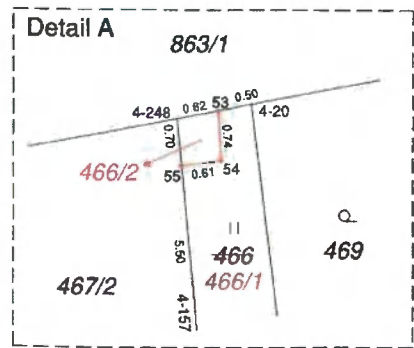
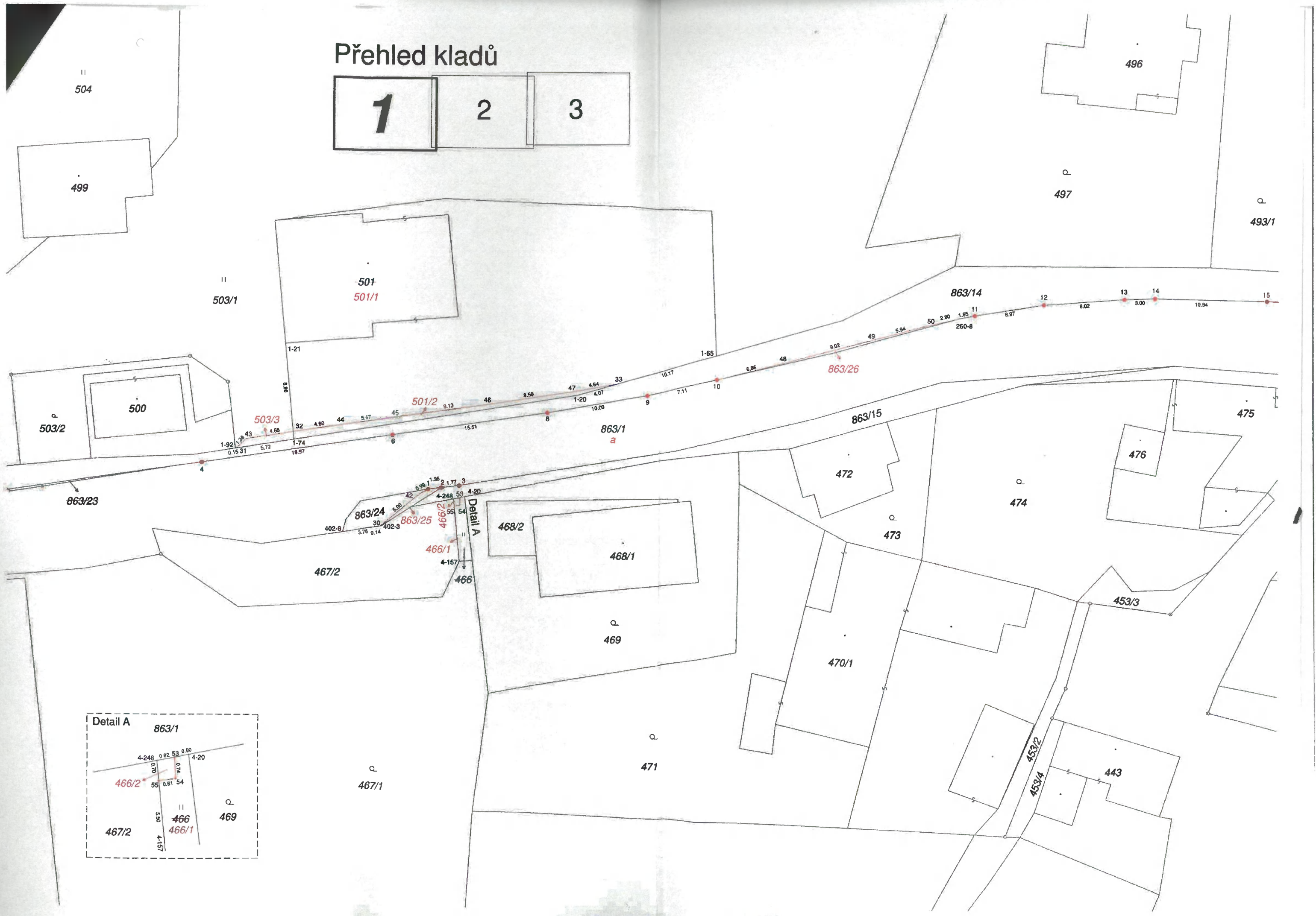
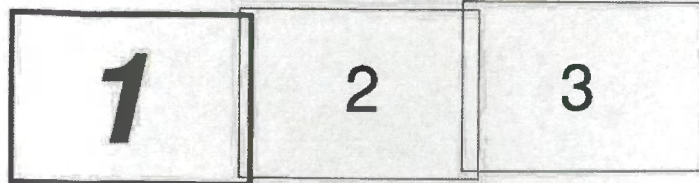

Přehled kladů

- | | | |
|---|----------|---|
| 1 | 2 | 3 |
|---|----------|---|



Přehled kladů

- 1
- 2
- 3

