

Rytmus - od klienta k občanovi, z.ú.





Jana pochází z Přebyslavi na Vysočině, kde navštěvovala základní školu, kde skupinu dětí v rámci aktivit Červeného kříže. Postupně se stala pomocnou vedoucí na letních příměstských táborech Červeného kříže. Už tehdy se rozhodla, že by ráda svou kariéru zaměřila na práci s dětmi, si vybrala obor Pečovatelský, který vystudovala na střední škole v Brně. Mimo to ještě zvládla vystudovat další dva obory. Práci si vybrala, vzdát nechtěla.

Její první pracovní zkušenost byla v Technickém muzeu v Brně. Hlíдалa exponáty a zapisovala události do formuláře. Práce na směny ale Janě nevyhovovala a ani ji nebavila. Po měsíci spolupráci s muzeem ukončili, což byl pro Janu krok dopředu, za který byla ráda. Bydlela v té době v chráněném bydlení, kde ji sociální pracovníce nasměrovala na naši pobočku v Brně. Janino přání bylo jasné: „*chci pracovat s dětmi, dopoledne na 4 hodiny*“.

[illegible]



... od klienta k občanovi



PRAHA



KARLOVARSKÝ
KRAJ



ZLÍNSKÝ
KRAJ



BRNO

Co pro lidi s postižením znamená mít stejnou šanci v práci

Stejná šance pro všechny

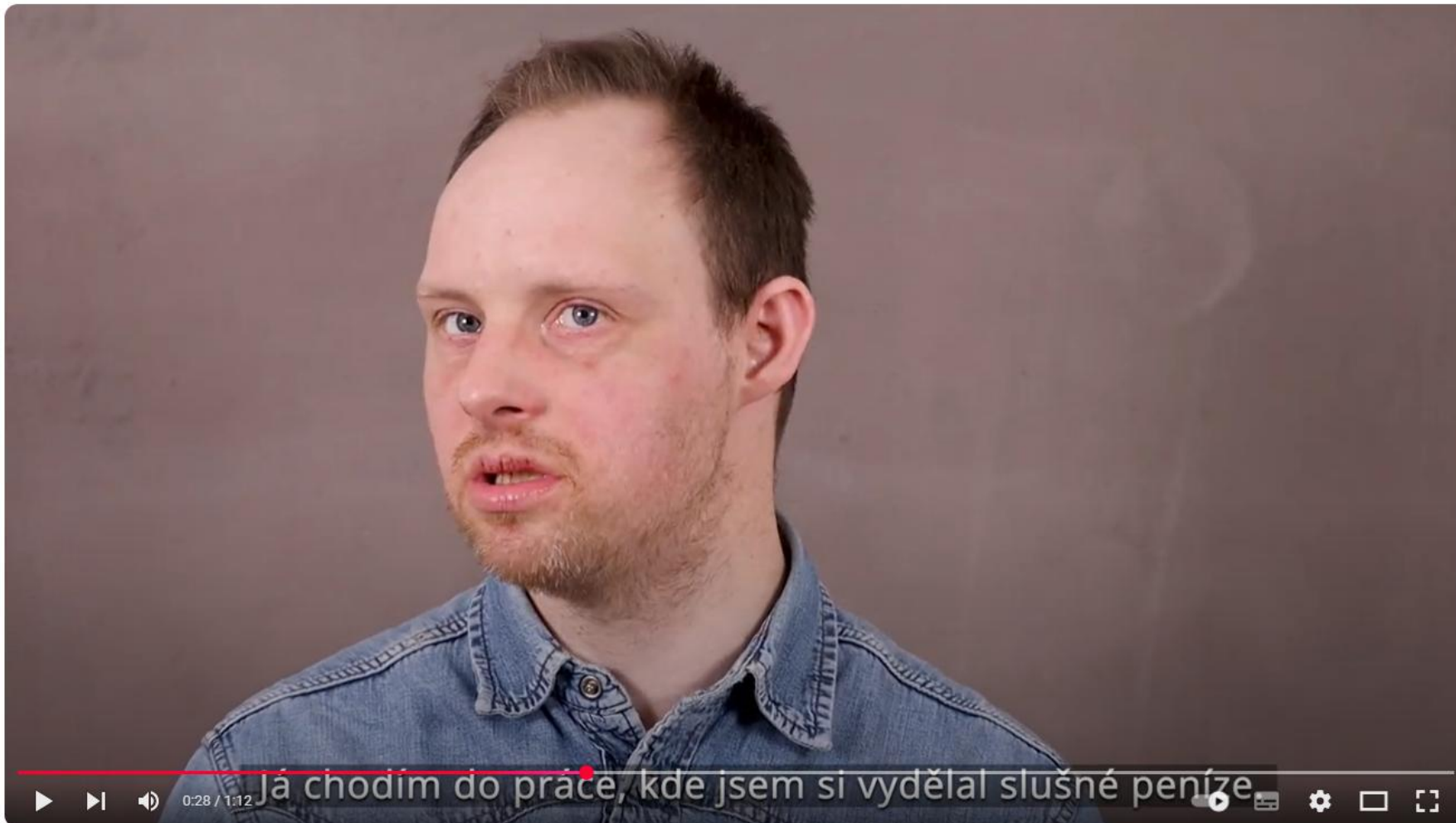

Filip



Sběr krabic



Rovnání zboží



Vyvážení plných boxů s kartonem



Obsluha lisu na karton



Jak Filipa vidí jeho nadřízený Jiří Adamík

[Filip v Kauflandu](#)



Rozh Jiří Adamík, ředitel obchodního domu
činy. Kaufland v Uherském Hradišti

Jak Filipovo zaměstnání hodnotí v CHB

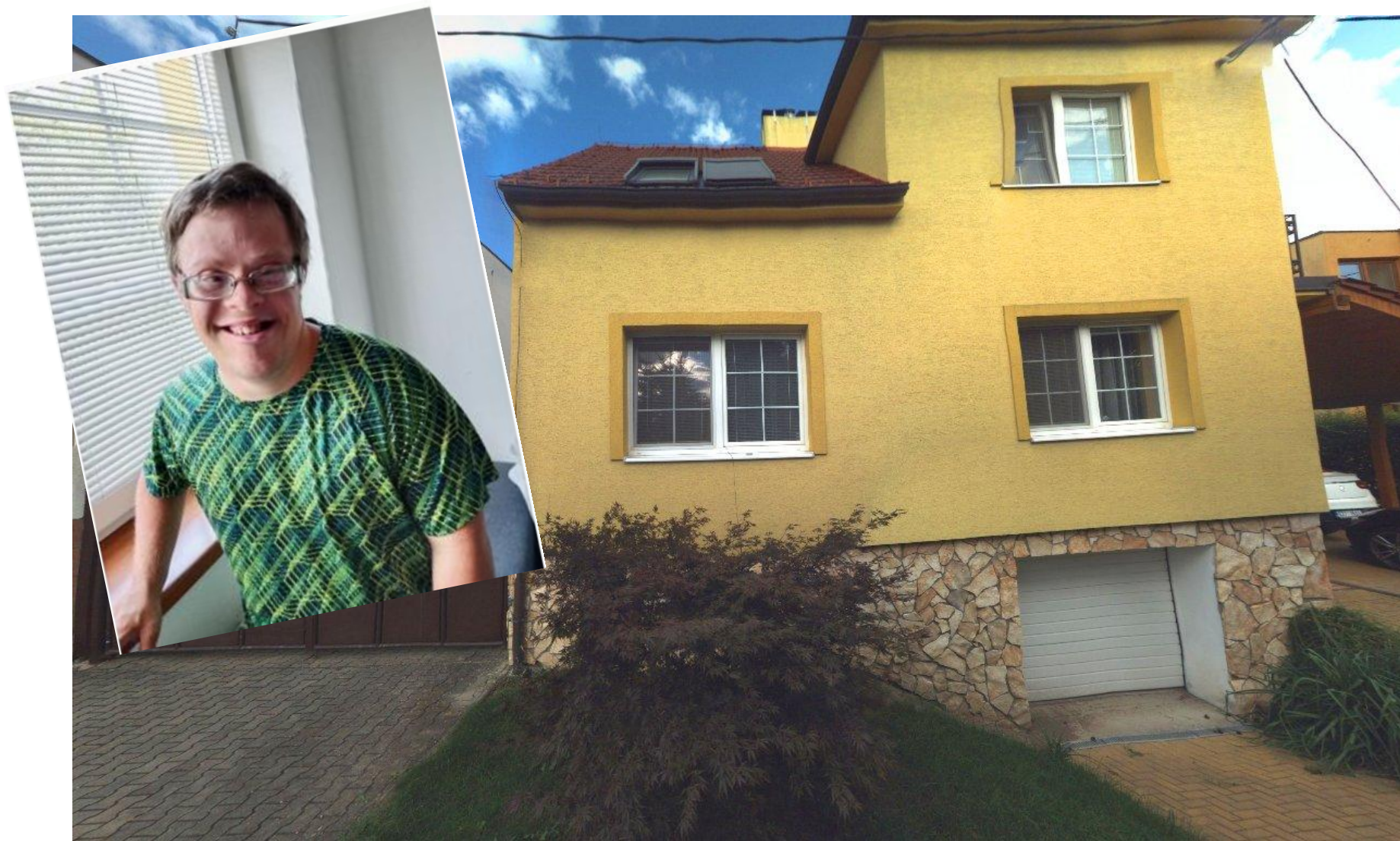

Shrnutí, co je Podporované zaměstnávání

- Setkání se člověkem s postižením, který chce zkusit nebo chce pracovat.
- Mapování, plánování, terénní náhledy a zkoušení si práce.
- Pomoc s vyhledáním vhodného zaměstnavatele
 - Rytmus aktivně školí HR profesionálky a profesionály v běžných firmách, podporujeme firemní diverzitu, pořádá Snídaně pro zaměstnavatele apod.
- Podpora a příprava na přijímací pohovor člověka v podpoře i zaměstnavatele.
- Asistence po dobu zaučení na pracovišti a postupného osamostatňování.
 - tvorba podpůrných pomůcek (komunikační kartičky, mapy, obrázkové návody, videa apod.)
- Podpora zaměstnavatele v jakékoliv fázi přijetí člověka s postižením do týmu.
- více na webových stránkách

<https://rytmus.org/socialni-sluzby/socialni-rehabilitace/podporovane-zamestnavani/>

Zůstaňme v kontaktu



Jana Gajdošová
PR a komunikace
jana.gajdosova@rytmus.org



Barbara Remeš
Pracovní konzultantka
barbara.remes@rytmus.org