PRACOVNÍ MÍSTO

- délka záboru max. 50 m
- průjezdní šířka min. 3,0 m
- autobusová zastávka "Rožnov pod Radhoštěm, U Janošíků" bude dočasně přesunuta viz textový detail

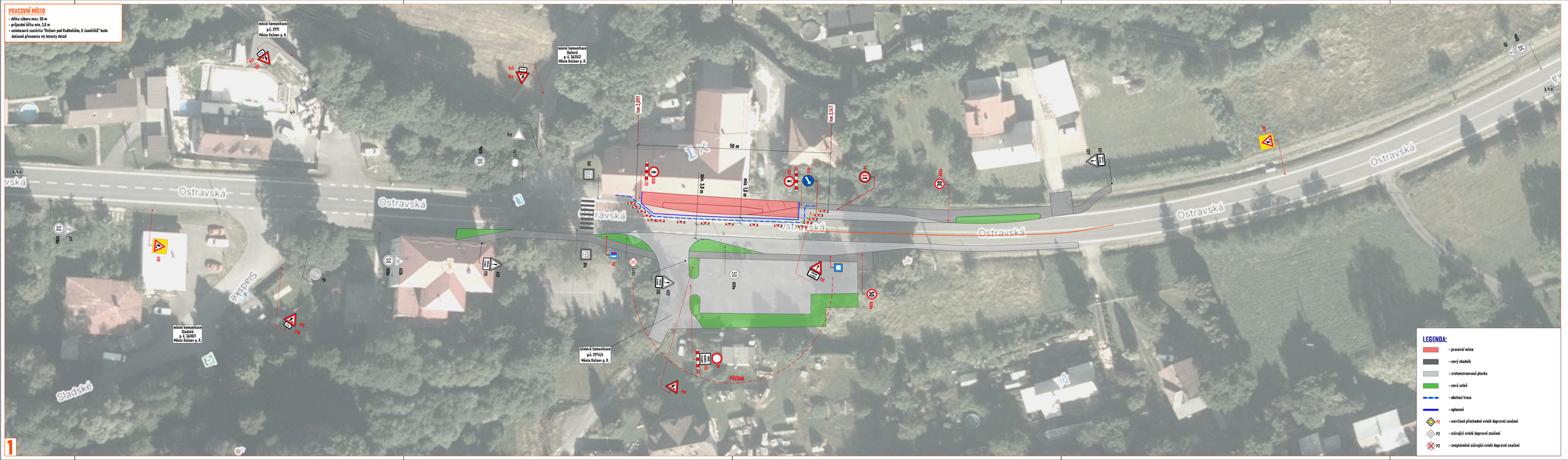

LEGENDA:

- pracovní místo
- nový chodník
- zrekonstruovaná plocha
- nová zeleň
- obchozí trasa
- oplocení
- P2 navržené přechodné svislé dopravní značení
- P2 stávající svislé dopravní značení
- P2 zneplatněné stávající svislé dopravní značení

DETAIL MÍSTA ÚPRAVY

Souhlasíme s přechodnou úpravou provozu, uzavírkou a zvláštním užíváním pozemní komunikace.
V souladu s ustanovením § 36 odst. 3 zák. č. 500/2004 Sb. Správního řádu se vzdáváme práva vyjádřit se k podkladům rozhodnutí.
Dopravní značení, které bude v rozporu s přechodným dopravním značením, bude dočasně zneplatněno.

ZDROJ MAPOVÝCH PODKLADŮ	Mapy.cz © Seznam.cz, a.s.

VYPRACOVAL	NAŠUT
KONTROLOVAL	JANATA
ÚPRAVU, INVESTOR	MĚSTO ROŽNOV P. R.
ZHOTOVITEL	PORR a.s.
NÁZEV STAVBY	PŘECHOD PRO CHODCE A ZÁLIV PRO BUS ZASTÁVKU NA I/56 ROŽNOV - LOK
ETAPA	IIIC
DOPRAVNÍ INŽENÝRSKÁ ZPRÁVA	

NOVI LINE s.r.o.
Gutknechtova 756/2, 760 01 Zlín-Kvítkovice
www.noviline.cz
info@noviline.cz
tel. 775 414 370

FORMÁT	1872x297
DATUM	27. 6. 2025
Č. ZAKÁZKY	ZK-25-2504

1