



3129/8

3129/7

3129/6

1459/1

3129/14

6190/8

6190/9

1221/1

1220

1460

3128/17

3129/45

6190/7

3577

4529/158

6190/3

4529/159

3128/8

3128/11

4529/185

8.00

3.80

23.50

1

11.45

16.97

9.40

8.00

4529/2

4529/146

4529/145

2494/26

2494/25

2494/24

4529/144

2494/22

2494/6

4529/143

4529/141

4529/142

4529/14

2494/13

2494/15

2494/23

2494/22

2442/11

2442/10

2423/52

2423/53

1333/1

2494/1

2447/2

2494/1

2494/1

2442/21

2442/11

2442/9

2442/19

1333/2

3073

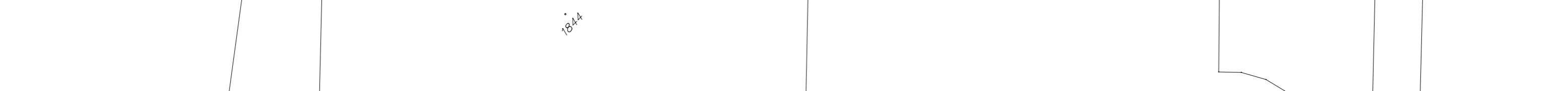
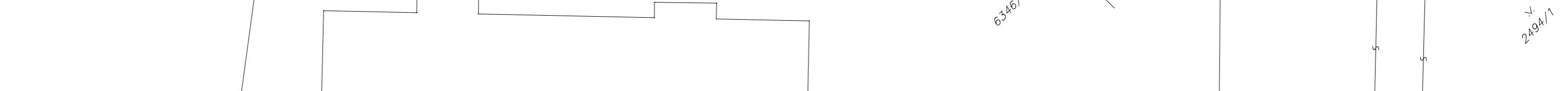
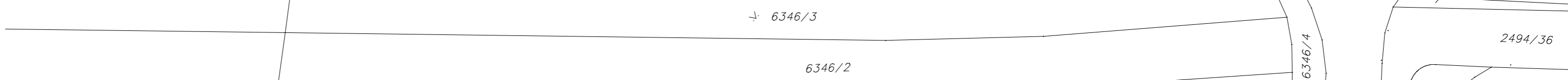
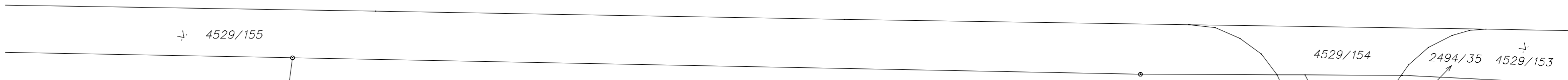
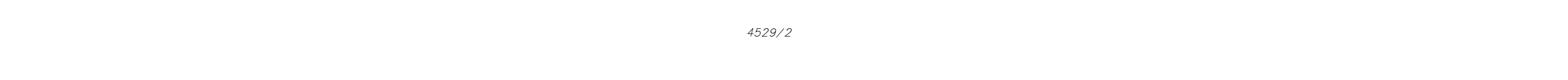
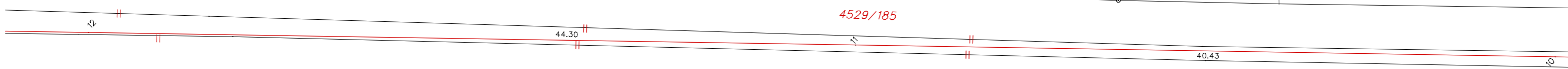
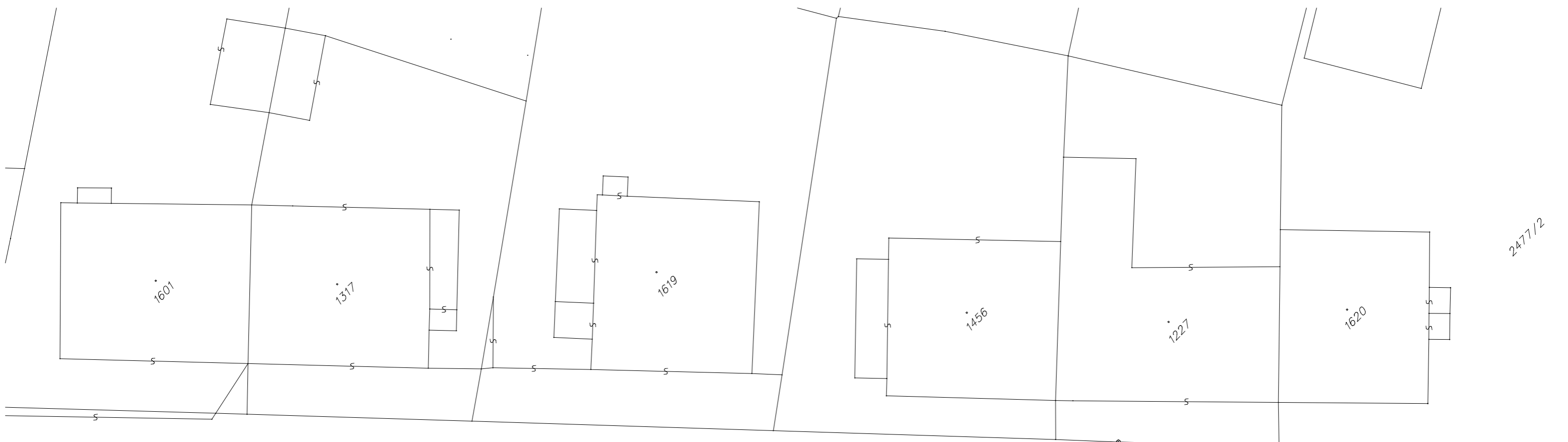

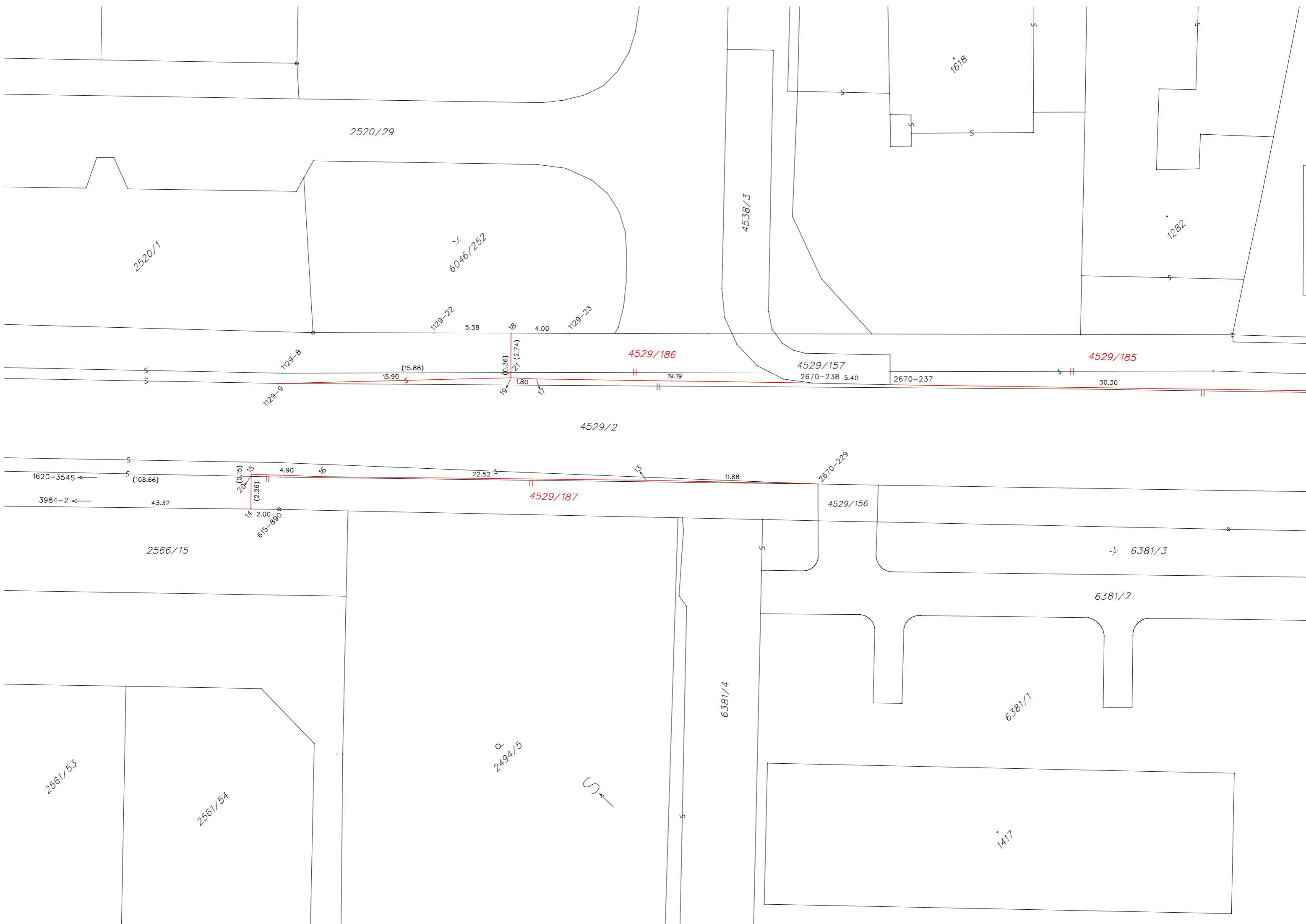

2520/29

2520/1

6046/252

4538/3

1618

1282

4529/186

4529/185

4529/2

4529/187

4529/156

6381/3

6381/2

6381/1

6381/4

2494/5

2566/15

2561/53

2561/54

1417

1620-3545

3984-2

615-890

(15.88)

(0.36)

(2.74)

4529/157

2670-238 5.40

2670-237

30.30

1129-8

1129-9

1129-22

1129-23

2670-229

S

S

S

S

S

S

S

S

S

S

S

S

S

S

S

S

S

S

S

S

S

S

S

S

S

S

S

S

S

S

S

S

S

S

S

S

S

S

S

S

S

S

S

S

S

S

S

S

S

S

S

S

S

S

S

S

S

S

S

S

S

S

S

S

S

S

S

S

S

S

S

S

S

S

S

S

S

S

S

S

S

S

S

S

S

S

S

S

S

S

S

S

S

S

S

S

S

S

S

S

S

S

S

S

S

S

S

S

S

S

S

S

S

S

S

S

S

S

S

S

S

S

S

S

S

S

S

S

S

S

S

S

S

S

S

S

S

S

S

S

S

S

S

S

S

S

S

S

S

S

S

S

S

S

S

S

S

S

S

S

S

S

S

S

S

S

S

S

S

S

S

S

S

S

S

S

S

S

S

S

S

S

S

S

S

S

S

S

S

S

S

S

S

S

S

S

S

S

S

S

S

S

S

S

S

S

S

S

S

S

S

S

S

S

S

S

S

S

S

S

S

S

S

S

S

S

S

S

S

S

S

S

S

S

S

S

S

S

S

S

S

S

S

S

VÝKAZ DOSAVADNÍHO A NOVÉHO STAVU ÚDAJŮ KATASTRU NEMOVITOSTÍ

Dosavadní stav				Nový stav										
Označení pozemku parc. číslem	Výměra parcely		Druh pozemku	Označení pozemku parc. číslem	Výměra parcely		Druh pozemku	Typ stavby	Způsob určení výměr	Porovnání se stavem evidence právních vztahů				
										Způsob využití	Díl přechází z pozemku označeného v		Číslo listu vlastnictví	Výměra dílu
	ha	m ²	katastru nemovitostí		dřívější poz. evidenci	ha	m ²							
4529/2	92	98	ostat.pl. silnice	4529/2	82	87	ostat.pl. silnice		0	4529/2		4963	82	87
				4529/185	8	59	ostat.pl. jiná plocha		0	4529/2		4963	8	59
				4529/186		55	ostat.pl. jiná plocha		0	4529/2		4963		55
				4529/187		97	ostat.pl. jiná plocha		0	4529/2		4963		97
	92	98			92	98								

Seznam souřadnic (S-JTSK)

Souřadnice pro zápis do KN

Číslo bodu	Y	X	Kód kv.	Poznámka
615-890	539238.52	1179364.40	3	značka barvou
1129-8	539231.61	1179357.96	3	
1129-9	539232.13	1179358.44	3	značka barvou
1129-22	539222.27	1179363.59	3	značka barvou
1129-23	539215.76	1179370.34	3	značka barvou
1620-3545	539312.20	1179281.80	6	
2670-229	539211.27	1179390.00	3	značka barvou na obr.
2670-237	539202.84	1179388.80	3	značka barvou na obr.
2670-238	539206.49	1179384.86	3	značka barvou na obr.
3075-3	539004.47	1179590.33	3	značka barvou na obr.
3984-2	539269.63	1179331.55	3	značka barvou
1	539022.84	1179575.57	3	obrubník
2	539025.76	1179573.11	3	obrubník
3	539031.75	1179567.79	3	obrubník
4	539037.67	1179562.38	3	obrubník
5	539044.52	1179555.97	3	obrubník
6	539056.65	1179544.13	3	obrubník
7	539064.70	1179535.98	3	obrubník
8	539076.52	1179523.53	3	obrubník
9	539101.08	1179497.27	3	obrubník
10	539124.13	1179472.66	3	obrubník
11	539151.75	1179443.18	3	obrubník
12	539182.07	1179410.85	3	obrubník
13	539219.37	1179381.26	3	značka barvou na obr.
14	539239.87	1179362.97	3	hřeb
15	539238.13	1179361.30	3	hřeb
16	539234.84	1179364.94	3	značka barvou na obr.
17	539219.62	1179370.92	3	značka barvou na obr.
18	539218.56	1179367.44	3	hřeb
19	539220.79	1179369.59	3	hřeb
20	539238.24	1179361.41	6	
21	539220.53	1179369.34	6	

Souřadnice bodů na dosavadní hranici pozemku určené měřením v terénu budou pro zápis do Katastru nemovitostí upraveny podle dosavadního určení hranice lomovými body s kódem charakteristiky kvality souřadnic vyšším než 3. Důvodem je nerealizované zpřesnění této hranice, ke kterému je nutné doložit listinu prokazující shodu vlastníků na jejím průběhu (§50 odst.1 písm.a) katastrálního zákona.

GEOMETRICKÝ PLÁN pro rozdělení pozemku	Geometrický plán ověřil autorizovaný zeměměřický inženýr:	Stejnopis ověřil autorizovaný zeměměřický inženýr:
	Jméno, příjmení: Ing. Jiří Hrdina	Jméno, příjmení:
	Číslo položky rejstříku autorizovaných zeměměřických inženýrů: 246	Číslo položky rejstříku autorizovaných zeměměřických inženýrů:
	Dne: 3.1.2026 Číslo: 1/2026	Dne: Číslo:
Náležitosti a přesnosti odpovídá právním předpisům.	Tento stejnopis odpovídá geometrickému plánu v elektronické podobě uloženému v dokumentaci katastrálního úřadu.	
Vyhotovitel: Ing. Jiří Hrdina Václava Kulíška 1179 686 05 Uh.Hradiště	Katastrální úřad souhlasí s očíslováním parcel. 	Ověření stejnopisu geometrického plánu v listinné podobě.
Číslo plánu: 4410-44/2025		
Okres: Uherské Hradiště		
Obec: Staré Město		
Kat. území: Staré Město u Uh.Hradiště		
Mapový list: Napajedla 5-9/32,34		
Dosavadním vlastníkům pozemků byla poskytnuta možnost seznámit se v terénu s průběhem navrhovaných nových hranic, které byly označeny předepsaným způsobem: dle seznamu souřadnic		