

VÝKAZ DOSAVADNÍHO A NOVÉHO STAVU ÚDAJŮ KATASTRU NEMOVITOSTÍ



Dosavadní stav				Nový stav											
Označení pozemku parc. číslem	Výměra parcely		Druh pozemku	Označení pozemku parc. číslem	Výměra parcely		Druh pozemku	Typ stavby	Zpús. určení výměr	Porovnání se stavem evidence právních vztahů					
	ha	m ²	Způsob využití		ha	m ²	Způsob využití	Způsob využití		Díl přechází z pozemku označeného v katastru nemovitostí	dřívější poz. evidenci	Číslo listu vlastnictví	Výměra dílu		Označení dílu
668/1	29	63	orná p.	668/1	29	02	orná p.		0	668/1		1432	29	02	
				668/3		61	orná p.		0	668/1		1432			61
	29	63			29	63									

Seznam souřadnic (S-JTSK)

souřadnice pro zápis do KN

Č.bodu	Y	X	kód kv.
490-1461	532446.49	1178506.48	8
490-1650	532400.16	1178490.79	8
490-1720	532383.36	1178474.31	8
490-1749	532376.01	1178478.44	8
1	532390.55	1178477.97	8
2	532389.06	1178478.94	3
3	532384.83	1178482.95	8

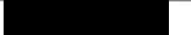
Údaje o BPEJ k parcelám nového stavu dle tohoto geometrického plánu budou převzaty z RÚIAN a jsou po dobu do příslušného zápisu do katastru dostupné v aplikaci Nahlížení do KN na adrese [zk.gov.cz](https://nahlizenidokn.cuzk.gov.cz) | <https://nahlizenidokn.cuzk.gov.cz> v části Informace katastrálního území.

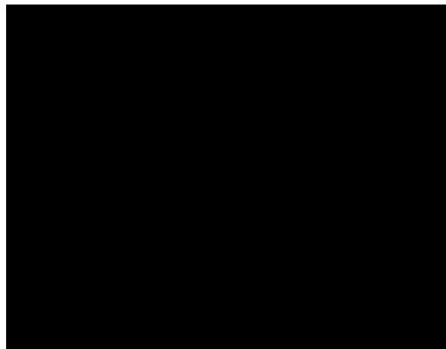
GEOMETRICKÝ PLÁN pro rozdělení pozemku	Geometrický plán ověřil autorizovaný zeměměřický inženýr:	Stejnopis ověřil autorizovaný zeměměřický inženýr:
	Jméno, příjmení: 	Jméno, příjmení: 
	Číslo položky rejstříku autorizovaných zeměměřických inženýrů: 1466	Číslo položky rejstříku autorizovaných zeměměřických inženýrů: 1466
	Dne: 7.4.2026 Číslo: 110 / 2026	Dne: 13.4.2026 Číslo: 94 / 2026
	Náležitosti a přesnosti odpovídá právním předpisům.	Tento stejnopis odpovídá geometrickému plánu v elektronické podobě uloženému v dokumentaci katastrálního úřadu.
Vyhotovitel: GEODETICKÁ KANCELÁŘ UHERSKÝ BROD s.r.o. Horní Valy 2074, Uherský Brod 572 637 900 www.geodetub.cz	Katastrální úřad souhlasí s očíslováním parcel.  KU pro Zlínský kraj KP Uherské Hradiště PGP-425/2026-711 2026.04.10 09:09:19 +02'00'	Ověření stejnopisu geometrického plánu v listinné podobě. 
Číslo plánu: 1434 – 88 / 2026		
Okres: Uherské Hradiště		
Obec: Kněžpole		
Kat. území: Kněžpole u Uherského Hradiště		
Mapový list: Napaředla 2-9/11		
Dosavadním vlastníkům pozemků byla poskytnuta možnost seznámit se v terénu s průběhem navrhovaných nových hranic, které byly označeny předepsaným způsobem: kolíky - dočasná stabilizace dle § 91 odst. 6 písm. vyhl. č. 357/2013 Sb.		

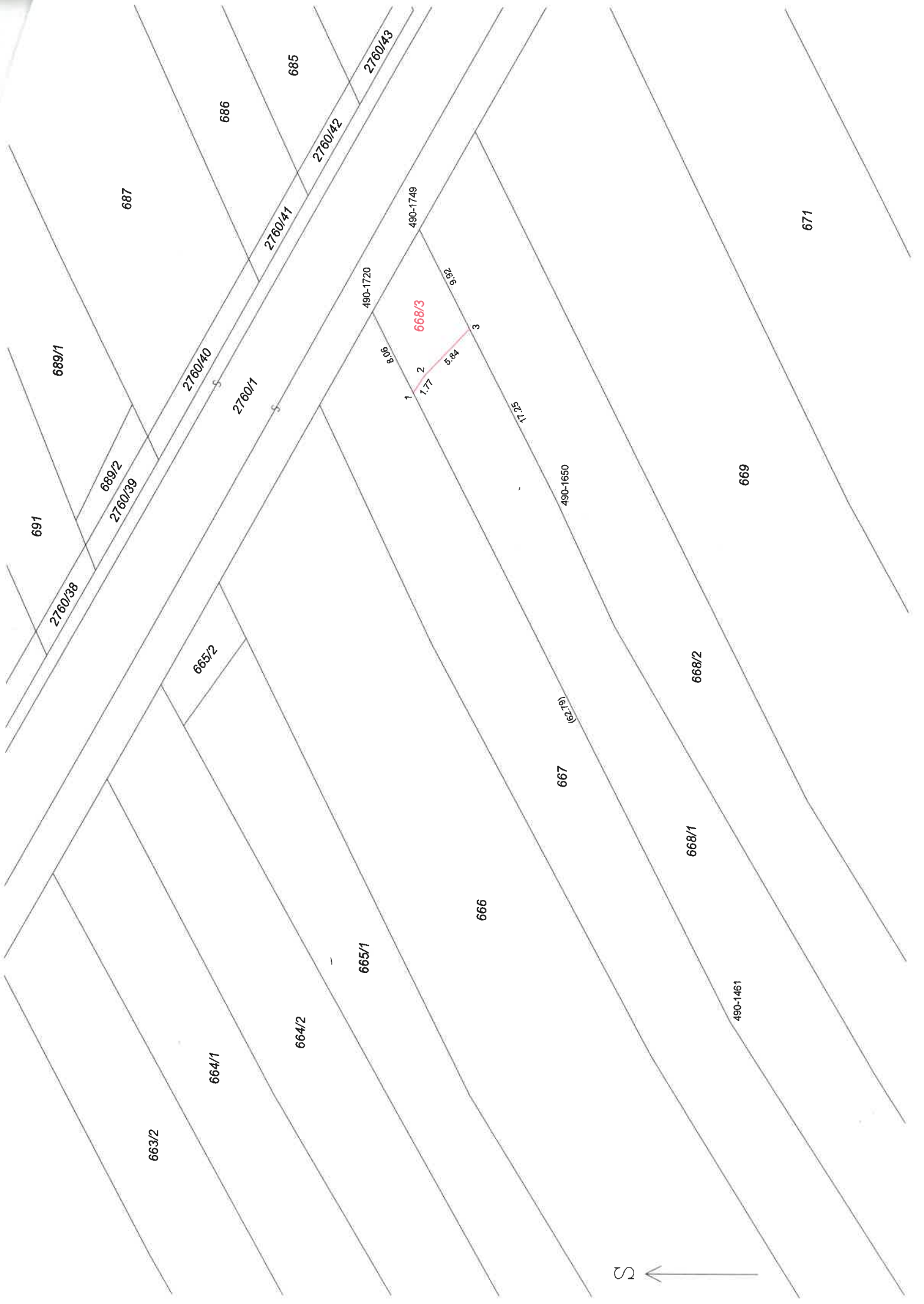

689/1

687

686

685

490-1720

490-1749

668/3

62.6

1

2

3

1.77

5.84

11.25

490-1650

669

671

691

689/2

2760/39

2760/38

2760/40

2760/41

2760/42

2760/43

665/2

664/1

664/2

665/1

666

667

667 (62.19)

668/1

668/2

490-1461

663/2

