

Zakřížem

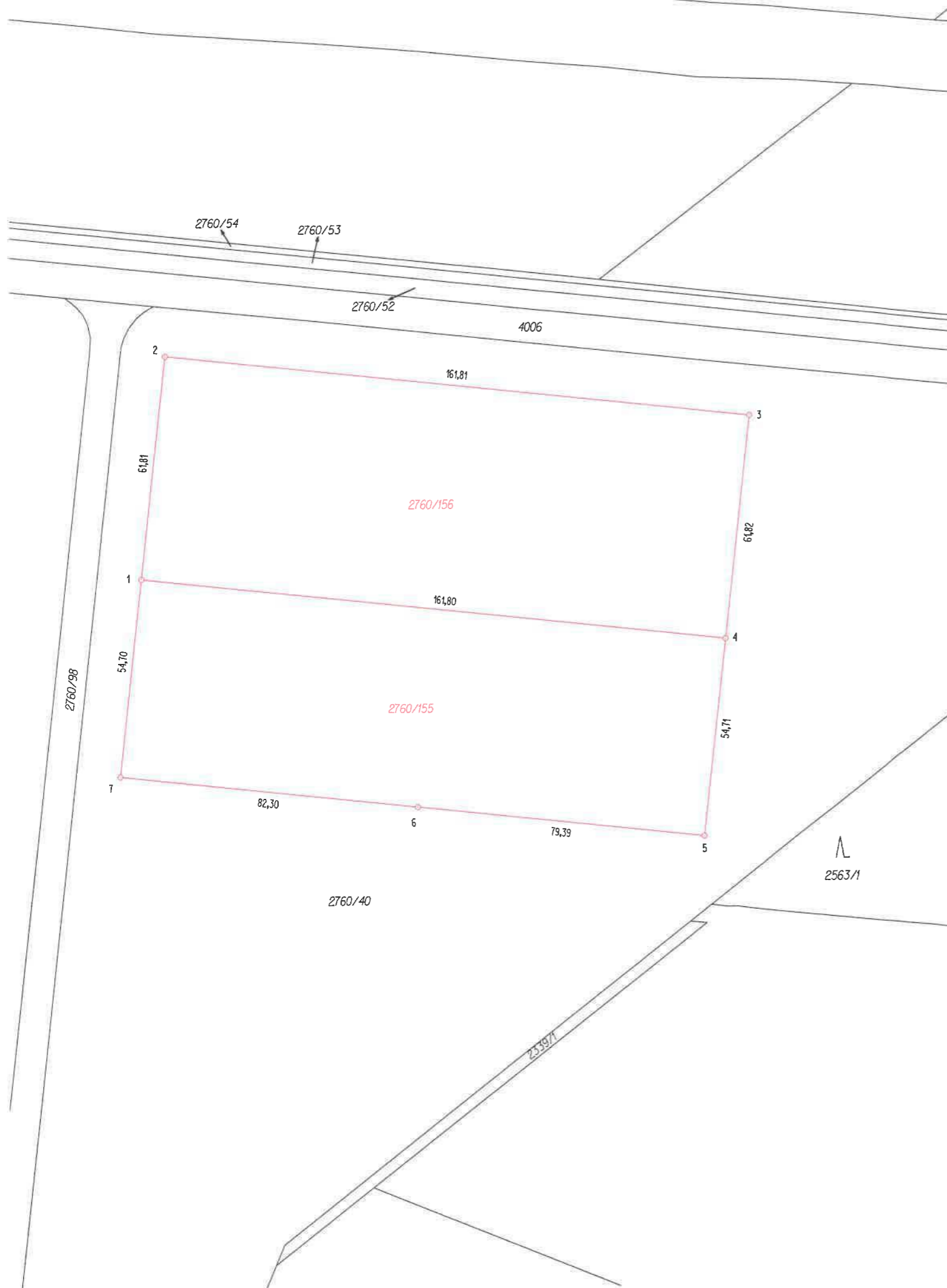

VÝKAZ DOSAVADNÍHO A NOVÉHO STAVU ÚDAJŮ KATASTRU NEMOVITOSTÍ																	
Dosavadní stav				Nový stav													
Označení pozemku parc. číslem	Výměra parcely		Druh pozemku Způsob využití	Označení pozemku parc. číslem	Výměra parcely		Druh pozemku Způsob využití	Typ stavby Způsob využití	Způsob urč. výměr	Porovnání se stavem evidence právních vztahů							
	ha	m2			ha	m2				Díl přechází z pozemku označeného v katastru nemovitostí	dřívější poz. evidenci	Číslo listu vlastnictví	Výměra dílu		Označení dílu		
2760/40	6	18	40	ostat. pl. jiná plocha	2760/40	4	29	90	ostat. pl. jiná plocha ostat. pl. jiná plocha ostat. pl. jiná plocha			0	2760/40	1590		4	29
					2	2760/40	1590	88				51					
					2	2760/40	1590	99				99					
	6	18	40		6	18	40										

Seznam souřadnic (S-JTSK)

Číslo bodu	Souřadnice pro zápis do KN			Kód kvality	Poznámka
	Y	X			
1	526471,69	1154745,54	3	plast.mezník	
2	526465,21	1154684,08	3	plast.mezník	
3	526304,35	1154701,48	3	plast.mezník	
4	526310,85	1154762,94	3	plast.mezník	
5	526316,74	1154817,35	3	plast.mezník	
6	526395,64	1154808,82	3	plast.mezník	
7	526477,47	1154799,96	3	plast.mezník	

GEOMETRICKÝ PLÁN pro rozdělení pozemku	Geometrický plán ověřil úředně oprávněný zeměměřičský inženýr:	Stejnopis ověřil úředně oprávněný zeměměřičský inženýr:
	J [redacted]	J [redacted]
	Číslo položky seznamu úředně oprávněných zeměměřičských inženýrů: 1858/99 Dne: 28.6.2021 Číslo: 386/2021	Číslo položky seznamu úředně oprávněných zeměměřičských inženýrů: 1858/99 Dne: 1.7.2021 Číslo: 397/2021
	Náležitosti a přesnosti odpovídá právním předpisům	Tento stejnopis odpovídá geometrickému plánu v elektronické podobě uloženému v dokumentaci katastrálního úřadu.
Vyhotovil: GEODEZIE KROMĚŘÍŽ, spol. s r.o. Prusinovského 113/1 767 01 Kroměříž	Katastrální úřad souhlasí s očíslováním parcel.	Ověření stejnopisu geometrického plánu v listinné podobě.
Číslo plánu: 2670-174/2021 Okres: Kroměříž Obec: HOLEŠOV Kat. území: HOLEŠOV Mapový list: KROMĚŘÍŽ 0-7/14 Dosavadním vlastnickým pozemkům byla poskytnuta možnost seznámit se v terénu s průběhem navrhovaných nových hranic, které byly označeny předepsaným způsobem. plast.mezníky	[redacted]	[redacted]